



บทนำ

๑. ประวัติความเป็นมา และการจัดตั้งกลุ่ม

ส้มเกลี้ยง เป็นไม้เมืองร้อนตระกูลส้มชนิดหนึ่ง มีชื่อสามัญว่า Sweet Orange มีชื่อทางวิทยาศาสตร์ว่า Citrus senensis L. Osbeck การนำส้มเกลี้ยงมาปลูกในพื้นที่อำเภอเถินมีมานานกว่า ๑๐๐ ปี (กัลยา เกษากกลาง และคณะ, ๒๕๕๘: ๓)^๑ โดยมีพ่อค้าชาวจีนที่เดินทางมาค้าขายทางเรือและตั้งรกรากถิ่นฐาน ซึ่งแต่เดิมประกอบอาชีพค้าขาย และในเวลาต่อมาได้นำเอาเมล็ดและกิ่งตอนส้มเกลี้ยงจากจังหวัดนครสวรรค์มาปลูกทำให้มีอาชีพทำสวนควบคู่กันไปด้วย

พื้นที่อำเภอเถินเป็นพื้นที่ราบลุ่มแม่น้ำวังที่มีความอุดมสมบูรณ์เหมาะแก่การเป็นพื้นที่ปลูกส้มเกลี้ยงเป็นสวนขนาดเล็ก โดยเฉพาะพื้นที่ที่มีแม่น้ำวังไหลผ่าน อาทิ ตำบลแม่ถอด ตำบลแม่ปะ ตำบลล้อมแรด ตำบลแม่วะ ตำบลเถินบุรี แต่ภายหลังจำนวนประชากรเพิ่มมากขึ้นทำให้สวนส้มเกลี้ยงถูกเปลี่ยนเป็นพื้นที่อยู่อาศัยและมีการแบ่งพื้นที่การปกครองแยกอำเภอแม่พริกออกจากอำเภอเถินเมื่อปี พ.ศ. ๒๔๘๒ ทำให้ตำบลแม่ปุ ตำบลพระบาทวังตวง และตำบลแม่พริก ที่เป็นพื้นที่ปลูกส้มเกลี้ยงถูกแยกออกมาด้วย

การปลูกส้มเกลี้ยงในหมู่บ้านเกาะหัวช้าง ตำบลพระบาทวังตวง เริ่มจากผู้ใหญ่บ้านคือ นายกุย เตชะพลี นำมาปลูกเป็นคนแรก โดยเป็นการปลูกเพื่อบริโภคและแจกจ่ายให้กับครอบครัวเครือญาติ จนกระทั่งเมื่อปี พ.ศ. ๒๕๑๐ จึงเริ่มมีการนำพันธุ์ส้มเกลี้ยงจากอำเภอเถินมาเพาะปลูกเพื่อการค้าเพิ่มมากขึ้น และในปีปัจจุบันหมู่บ้านเกาะหัวช้างมีพื้นที่ปลูกส้มเกลี้ยงแบบผสมกับไม้ผลชนิดอื่น เช่น ส้มโอ มะนาว กล้วย รวมทั้งสิ้น ๔๘ ครัวเรือน พื้นที่ประมาณ ๑๕๐ ไร่ มีต้นส้มเกลี้ยงทั้งที่ให้ผลผลิตแล้วและยังไม่ให้ผลผลิตประมาณ ๕,๐๐๐ ต้น ซึ่งผลผลิตที่ได้ในปี พ.ศ.๒๕๖๔ รวมทั้งหมดประมาณ ๖๐ ตัน คิดเป็นรายได้ทั้งหมดประมาณ ๘๔๐,๐๐๐ บาท (แปดแสนสี่หมื่นบาท)

๒. สถานการณ์ปัจจุบัน

แปลงใหญ่ส้มเกลี้ยงตำบลพระบาทวังตวง อำเภอแม่พริก จังหวัดลำปาง เริ่มก่อตั้งโดยมีสมาชิกครั้งแรก ๓๖ คน พื้นที่ ๖๓.๕๐ ไร่ เป็นแปลงใหญ่ขนาดเล็ก ต่อมาในปี พ.ศ. ๒๕๖๔ ได้ทำการจดทะเบียนวิสาหกิจชุมชนแปลงใหญ่ส้มเกลี้ยงอำเภอแม่พริก ทะเบียนเลขที่ ๖-๕๒-๐๙-๐๔/๑-๐๐๓๕ ที่ทำการเลขที่ ๔ หมู่ที่ ๑ ตำบลพระบาทวังตวง อำเภอแม่พริก จังหวัดลำปาง และในปี พ.ศ. ๒๕๖๕ มีจำนวนสมาชิกเพิ่มขึ้นจำนวน ๔ ราย รวมทั้งหมด ๔๐ คนพื้นที่ปลูกส้มเกลี้ยง ๙๐ ไร่ โดยกลุ่มมีความตั้งใจในการจัดตั้งกลุ่มเพื่อเป็นศูนย์กลางในการแลกเปลี่ยนเรียนรู้ของชาวสวนส้มเกลี้ยงในด้านการผลิต เช่น การลดต้นทุนการผลิต การพัฒนาคุณภาพผลิตและส่งเสริมการตลาด รวมทั้งเป็นจุดสาธิตเพื่อถ่ายทอดเทคโนโลยีการผลิตส้มเกลี้ยง เพื่อจำหน่ายแก่ร้านค้า ตลาดรับส่งและผู้บริโภคโดยทั่วไป กลุ่มแปลงใหญ่ส้มเกลี้ยงตำบลพระบาทวังตวงมีการบริหารจัดการโดยมีคณะกรรมการดำเนินงาน แบ่งฝ่ายแบ่งหน้าที่รับผิดชอบการทำงานกันอย่างต่อเนื่อง ด้านองค์กรเครือข่าย

^๑ กัลยา เกษากกลาง และคณะ. (๒๕๕๘). รายงานโครงการวิจัยการวิจัยและพัฒนาส้มเกลี้ยงจังหวัดลำปาง. กรมวิชาการเกษตร กระทรวงเกษตรและสหกรณ์.

มีการจัดตั้งกลุ่มมีคณะกรรมการแต่ละกลุ่มเพื่อทำงานเชื่อมโยง เครือข่ายซึ่งกันและกันกับสมาชิก ปัจจุบันยังมีเกษตรกรผู้สนใจและเตรียมพร้อมเข้าร่วมกลุ่มแปลงใหญ่ส้มเกลี้ยงเพิ่มมากขึ้น ซึ่งในอนาคตอาจจะมีการรวมกลุ่มใหญ่ครอบคลุมพื้นที่เกษตรกรผู้ปลูกทั้งหมดในอำเภอแม่พริก - เกิน ต่อไป

๓. ทีมผู้จัดการแปลงใหญ่

ทีมผู้จัดการแปลงใหญ่ข้าวโพดเลี้ยงสัตว์ มี ๓ คน ประกอบด้วย เจ้าหน้าที่และเกษตรกร ได้แก่

- | | |
|--------------------------|---|
| ๑. นางสาวสุธีรา สถาปัตย์ | เกษตรกรอำเภอแม่พริก ผู้จัดการ |
| ๒. นางสาวสุพรรณิ ไชยวรรณ | นักวิชาการส่งเสริมการเกษตรชำนาญการ ผู้ช่วยผู้จัดการ |
| ๓. นางเจียมจิต แกมนิล | ประธานกลุ่มแปลงใหญ่ส้มเกลี้ยงตำบลพระบาทวังตวง |

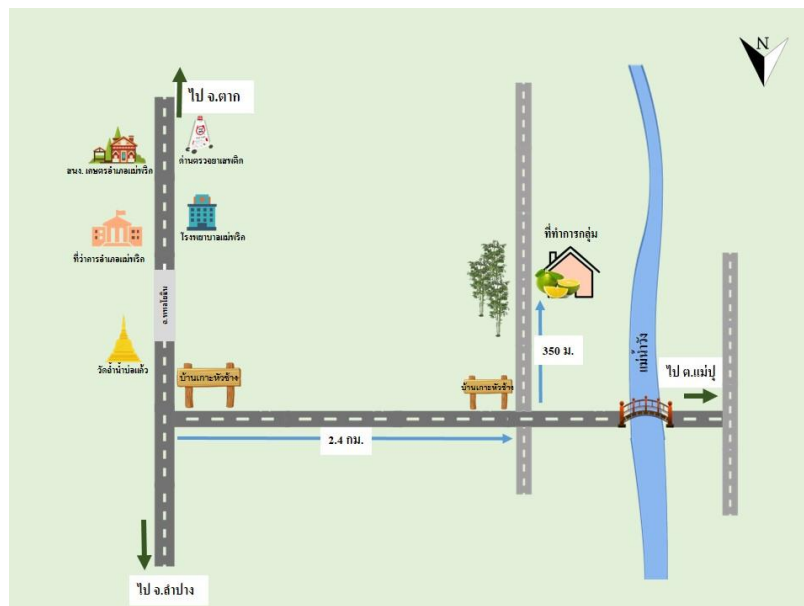

ภาพที่ ๑ ที่ตั้งที่ทำการแปลงใหญ่ส้มเกลี้ยงตำบลพระบาทวังตวง อำเภอแม่พริก จังหวัดลำปาง



ส่วนที่ ๑ แผนและปัจจัยการนำเข้า

๑.๑ การสร้างความเข้าใจเกษตรกรสมาชิก และรวมกลุ่มเกษตรกรแปลงใหญ่ กำหนดระเบียบ/กฎเกณฑ์กลุ่ม

การทำให้เกิดความเข้าใจตรงกันในการขับเคลื่อนงานของสมาชิกผู้เข้ากลุ่มแปลงใหญ่สัมฤทธิ์ผลต่อบลพระบาทวังตวง คณะกรรมการและสมาชิกได้มีการประชุมอย่างต่อเนื่อง เพื่อรับทราบถึงปัญหาที่เกิดขึ้น และหาแนวทางการแก้ไขปัญหาาร่วมกัน ทั้งนี้ ได้มีการจัดบันทึกรายงานการประชุมทุกครั้ง



ภาพที่ ๑ การประชุมคณะกรรมการและสมาชิกแปลงใหญ่สัมฤทธิ์ผลต่อบลพระบาทวังตวง

บันทึกการประชุม
การประชุมกลุ่มโครงการระบบส่งเสริมเกษตรกรแปลงใหญ่แปลงใหญ่สัมฤทธิ์ผล
วันจันทร์ ที่ 7 กุมภาพันธ์ 2565
ณ บ้านนางสาวพานทอง เดชะพลี หมู่ที่ 24 หมู่ 1 ต.พระบาทวังตวง

ประธานการประชุม นางเดือนจิต แคมมณี ประธานแปลงใหญ่สัมฤทธิ์ผล
สมาชิกเข้าร่วมประชุม 29 คน
เริ่มประชุมเวลา ๐๙.๐๐ น.

วาระที่ 1 เรื่องแจ้งที่ทราบ

- 1.1 การยื่นขอรับมาตรฐาน GAP กับสมาชิกเพิ่มเติมใหม่ จำนวน 1 ราย
- 1.2 ประธานแปลงใหญ่ แจ้งสาระสำคัญของการประชุมระดับจังหวัด

วาระที่ 2 รับรองรายงานการประชุม-4 ครั้งที่แล้ว

วาระที่ 3 เรื่องอื่นเนื่อง

- 3.1 ประธานที่ประชุม ทบทวนกฎระเบียบของการเข้าร่วมเป็นสมาชิกแปลงใหญ่
- 3.2 ประธานที่ประชุมแจ้งเรื่อง การบันทึกข้อมูลบัญชีใช้เขตวิสัยอื่น ตั้งแต่เดือนกรกฎาคม 2564 ถึงเดือนธันวาคม 2564 โดยมีกรรมการนัดหมายตรวจสอบการลงข้อมูลบัญชีครั้ง ภายใต 2 สปีดท์
- 3.3 นางสาวพานทอง เดชะพลี ได้แจ้งให้กลุ่มสมาชิกได้รับทราบว่าจะใช้ยื่นขอรับการรับรองมาตรฐานสินค้าปศุสัตว์ทางอิเล็กทรอนิกส์ หรือ e-Trace ในเขตพื้นที่อำเภออินทนนท์ กับอำเภอแม่แจ่ม รวมทั้งได้แจ้งเรื่องสำเนาที่เจ้าหน้าที่ทางอำเภอฯ หรือ กรมส่งเสริมวิชาการ กระทรวงเกษตรและสหกรณ์ ได้เข้ามาับรายละเอียดข้อมูลเกี่ยวกับสัมฤทธิ์ผล ที่สภ.สภ.อินทนนท์ เมื่อวันที่ 2 กุมภาพันธ์ 2565
- 3.4 สมาชิกที่สนใจที่จะทำปศุสัตว์ภาคพื้น สามารถรวมกลุ่มและได้ไปสมัครต่าง ๆ ที่บ้านเลขานุการกลุ่ม (นางสาวพานทอง เดชะพลี) ได้โดย

วาระที่ 4 เรื่องเสนอที่พิจารณา

- 4.1 นางสาวพานทอง เดชะพลี เสนอได้ชี้แจงผลการใช้สารชีวภัณฑ์ ได้เป็นที่แล้วครบถ้วน มีหมักในบ่อปูนที่กิโลกรัมและเชื้อเพลิง และสารอินทรีย์ที่เพิ่มธาตุอาหารให้กับพืชทางใบ โดยการฉีดพ่นในอัตรา 1 ช้อนแกงต่อไร่ 10 ลิตร
- 4.2 นายพร้อม นิชัญญาสน ได้เสนอการทำน้ำหมักจากเปลือกกล้วย ใช้ฉีดพ่นต้นสัมฤทธิ์ผล
- 4.3 นางสาวพานทอง เดชะพลี ได้แจ้งสมาชิกเรื่องการได้รับการสนับสนุนจากเกษตรกรจังหวัดลำปาง ด้วยการนำข้อมูลไปให้กับบริษัทประชานิยมไทย โดยทางอดีตหัวหน้างานส่งเสริมเกษตรกรที่จังหวัดลำปาง

วาระที่ 5 เรื่องอื่น ๆ

ได้สมาชิกทุกคนเข้าประชุมและปฏิบัติตามกร และยอมรับมาตรฐานสินค้าปลอดภัย (GAP) รวมรวมไว้เพื่อความสะดวกในการรวบรวมข้อมูลรายบุคคลของเกษตรกร

เลิกประชุม เวลา 10.30 น.
น.ต.
(นางสาวพานทอง เดชะพลี)
บันทึกการประชุม

(นางเดือนจิต แคมมณี)
ประธาน

ภาพที่ ๒ รายงานการประชุม



สำหรับการขับเคลื่อนของกลุ่มเป็นไปอย่างเป็นระเบียบเรียบร้อย ประธานกลุ่ม คณะกรรมการ และสมาชิกกลุ่มแปลงใหญ่ได้กำหนดบทบาทหน้าที่ และข้อบังคับระเบียบการของกลุ่มขึ้น ดังนี้

บทบาทหน้าที่ของคณะกรรมการแปลงใหญ่สัมเกลี้ยง

๑. ประธานกรรมการ มีหน้าที่ดังนี้
 - ๑.๑ เป็นประธานในที่ประชุมใหญ่และที่ประชุมคณะกรรมการดำเนินการและควบคุมการประชุมดังกล่าวให้เป็นไปด้วยความเรียบร้อย
 - ๑.๒ ควบคุมดูแลการดำเนินงานทั่วไปของสหกรณ์ ให้เป็นไปด้วยความเรียบร้อยและอยู่ในวัตถุประสงค์ของสหกรณ์
 - ๑.๓ ประสานงานระหว่างเจ้าหน้าที่ของรัฐ หรือหน่วยงานต่าง ๆ ในการบริหารงาน
๒. รองประธานกรรมการ มีหน้าที่ดังนี้
 - ๒.๑ ปฏิบัติการในอำนาจหน้าที่ของประธานกรรมการ แทนประธานกรรมการติดภารกิจหรือไม่สามารถปฏิบัติหน้าที่ได้
 - ๒.๒ ปฏิบัติการตามที่ประธานกรรมการมอบหมาย
 - ๒.๓ ดำเนินการอื่น ๆ ตามที่คณะกรรมการดำเนินการมอบหมายภายใต้ข้อบังคับ ระเบียบ มติหรือคำสั่งของหน่วยงานของรัฐหรือหน่วยงานต่าง ๆ ที่เกี่ยวข้อง
๓. เลขานุการ มีหน้าที่ดังนี้
 - ๓.๑ จัดทำรายงานการประชุมใหญ่ และรายงานการประชุมคณะกรรมการดำเนินการทุกครั้ง
 - ๓.๒ ดูแลรักษาเอกสารและรายงานการประชุมของสหกรณ์ให้เรียบร้อยอยู่เสมอ
 - ๓.๓ แจ้งนัดการประชุมไปยังบรรดาสมาชิกหรือกรรมการดำเนินการแล้วแต่กรณี
 - ๓.๔ ดำเนินการอื่น ๆ ตามที่คณะกรรมการดำเนินการมอบหมาย ภายใต้ข้อบังคับ ระเบียบ มติหรือคำสั่งของกิจกรรมแปลงใหญ่
๔. เภรัญญิก มีอำนาจหน้าที่ดังนี้
 - ๔.๑ ควบคุมดูแลตรวจสอบการรับจ่ายและการเก็บรักษาเงินและทรัพย์สินของกลุ่มให้เป็นไปโดยถูกต้องเรียบร้อย
 - ๔.๒ ให้ชี้แจงรายรับ รายจ่ายของกลุ่มเมื่อมีการประชุมสามัญทุกครั้ง
 - ๔.๓ ดำเนินการอื่น ๆ ตามที่คณะกรรมการดำเนินการมอบหมาย ภายใต้ข้อบังคับ ระเบียบ มติหรือคำสั่งของกลุ่ม
๕. ฝ่ายประชาสัมพันธ์ มีหน้าที่
 - ๕.๑ การเผยแพร่ข้อมูลให้สมาชิกและชุมชนได้ทราบ
 - ๕.๒ การโน้มน้าวใจให้สมาชิกเห็นความสำคัญของกิจกรรมกลุ่ม
 - ๕.๓ ประสานและการปรับเปลี่ยนความคิดเห็นของกลุ่มประชาชนที่เกี่ยวข้องให้สอดคล้องกับจุดมุ่งหมาย และวิธีการดำเนินงานของกลุ่ม
 - ๕.๔ แจ้งข้อมูลข่าวสารความเคลื่อนไหวให้สมาชิกทราบ รวมทั้งเผยแพร่กิจกรรมกลุ่มให้เป็นที่รู้จักเพิ่มมากขึ้น



๖. ฝ่ายปฎิคม มีหน้าที่

๖.๑ วางแผนและดำเนินการอาหารและอาหารว่าง เมื่อจัดให้มีการประชุม หรือมีแขกเข้ามาเยี่ยมชมกิจกรรม โดยร่วมปรึกษากับฝ่ายเหรียญก

๖.๒ จัดเตรียม จัดหา และประสานงานเพื่อเตรียมวัสดุ อุปกรณ์ อาหาร เครื่องดื่มในการรับรองเจ้าหน้าที่เกี่ยวข้องและสมาชิกที่เข้าร่วมประชุม

๗. ฝ่ายการตลาด

๗.๑ ติดตามราคาสัมเกลี้ยงในตลาดกลางที่รับซื้อสินค้า

๗.๒ ติดต่อประสานงานกับสมาชิกเมื่อมีพ่อค้าคนกลางเข้ามารับซื้อสินค้า

๗.๓ ตรวจสอบคุณภาพสินค้าของสมาชิกให้ได้มาตรฐาน ตรงตามความต้องการของพ่อค้า

๘. ฝ่ายตรวจสอบ มีหน้าที่

๘.๑ ตรวจสอบวัสดุอุปกรณ์ของสมาชิกสูญหาย หรือหากชำรุดต้องแจ้งประธานหรือรองประธานทราบ

๘.๒ ตรวจสอบคุณภาพหรือจำนวนวัสดุอุปกรณ์ที่สมาชิกร่วมกันกลุ่มกันจัดซื้อหรือรับมอบจากหน่วยงานราชการ

๘.๓ ตรวจสอบและพิจารณาการเข้าร่วมกิจกรรมของสมาชิก

ข้อบังคับระเบียบการ

กลุ่มแปลงใหญ่ส้มเกลี้ยง ต.พระบาทวังตวง อ.แม่พริก จ.ลำปาง ๕๒๒๓๐

วันที่ ๒๓ กุมภาพันธ์ ๒๕๖๔ เป็นแนวทางปฏิบัติดังนี้

ข้อ ๑. ข้อบังคับนี้เรียกว่า “ข้อบังคับกลุ่มแปลงใหญ่ส้มเกลี้ยง บ้านเกาะหัวช้าง”

ข้อ ๒. ข้อบังคับนี้ มีผลบังคับใช้ภายในวันที่ถัดไปหลังจากการประชุมแจ้งให้ทราบทั่วกัน

ข้อ ๓. ในข้อบังคับนี้

สมาชิก หมายถึง สมาชิกที่มีรายชื่อในทะเบียนกลุ่มแปลงใหญ่ส้มเกลี้ยงบ้านเกาะหัวช้าง

คณะกรรมการดำเนินงาน หมายถึง คณะกรรมการดำเนินงานในกลุ่มแปลงใหญ่ส้มเกลี้ยง บ้านเกาะหัวช้าง

ข้อ ๔. ชื่อและสถานที่ตั้ง

ชื่อกลุ่มแปลงใหญ่ส้มเกลี้ยง ตำบลพระบาทวังตวง

ที่ทำการ เลขที่ ๔ หมู่ ๑ ต.พระบาทวังตวง อ.แม่พริก จ.ลำปาง ๕๒๒๓๐

ข้อ ๕. วัตถุประสงค์หลัก

๕.๑ เพื่อลดต้นทุนค่าใช้จ่ายในการบำรุงรักษาส้มเกลี้ยงให้ได้ร้อยละ ๒๐

๕.๒ เพื่อเพิ่มผลผลิตให้แก่สมาชิกมีรายได้เพิ่มขึ้นร้อยละ ๒๐

๕.๓ เพื่อพัฒนาคุณภาพส้มเกลี้ยงให้ได้มาตรฐานสอดคล้องความต้องการของตลาด



๑๐.๑๐ สมาชิกทุกคนจะต้องเข้าร่วมหุ้นอย่างน้อยคนละ ๑ หุ้น ๆ ละ ๑๐๐ บาท เพื่อใช้เป็นเงินทุนหมุนเวียนให้กับสมาชิกในช่วงริบเร่การเก็บผลผลิตหากจ่ายคืนในระยะเวลา ๑ เดือน ไม่ต้องเสียค่าดอกเบี้ย แต่หากเกินกำหนด ให้คณะกรรมการพิจารณาเฉพาะราย

ข้อ ๑๑. หน้าที่ของคณะกรรมการดำเนินงาน

คณะกรรมการดำเนินงานอยู่ในตำแหน่งวาระละ ๓ ปี เมื่อครบกำหนดแล้วยังไม่มีการเลือกตั้งให้คณะกรรมการชุดดำเนินดำเนินกิจกรรมต่อจนกว่าจะมีการเลือกตั้ง

ประธานกรรมการมีหน้าที่เป็นประธานของที่ประชุมสมาชิกและประชุมคณะกรรมการดำเนินงาน และดูแลกิจการทั่วไป ปฏิบัติกิจการอื่น ๆ ตามกลุ่มแปลงใหญ่ฯ มอบหมาย

ข้อ ๑๒. การแก้ไขเพิ่มเติมข้อบังคับนี้ จะกระทำการแก้ไขเปลี่ยนแปลงได้โดยมติที่ประชุมใหญ่เท่านั้น

ที่ประชุมสมาชิกแปลงใหญ่สัมเกลี้ยงบ้านเกาะหัวช้าง ได้พิจารณาข้อบังคับข้างต้น เมื่อวันที่ ๒๓ กุมภาพันธ์ ๒๕๖๔ ได้ลงมติเป็นเอกฉันท์ให้ถือเป็นข้อบังคับของกลุ่มฯ และมีผลบังคับใช้ในวันถัดไป

(ลงชื่อ)

เจียมจิต แกมนิล

(นางเจียมจิต แกมนิล)

ประธานกรรมการ

(ลงชื่อ)

พานทอง เตชะพลี

(นางสาวพานทอง เตชะพลี) เลขานุการ

๑.๒ การสร้างความเข้มแข็งให้กับสมาชิกในแปลงโดยได้รับการพัฒนาความรู้จาก ศูนย์เรียนรู้การเพิ่มประสิทธิภาพการผลิตสินค้าเกษตร (ศพก.)

แปลงใหญ่สัมเกลี้ยงตำบลพระบาทวังตวง เป็นหนึ่งในเครือข่ายศูนย์เรียนรู้การเพิ่มประสิทธิภาพการผลิตสินค้าเกษตรอำเภอแม่พริก โดยมีวัตถุประสงค์ในการจัดตั้งกลุ่มเพื่อเป็นศูนย์กลางในการแลกเปลี่ยนเรียนรู้ของชาวสวนสัมเกลี้ยงในด้านการผลิต เช่น การลดต้นทุนการผลิต การพัฒนาคุณภาพผลิตและส่งเสริมการตลาด รวมทั้งเป็นจุดสาธิตเพื่อถ่ายทอดเทคโนโลยีการผลิตสัมเกลี้ยง

๑) แปลงใหญ่สัมเกลี้ยงตำบลพระบาทวังตวง ได้เข้าร่วมการประชุมการจัดเวทีเชื่อมโยงศูนย์เรียนรู้การเพิ่มประสิทธิภาพการผลิตสินค้าเกษตร (ศพก.) และแปลงใหญ่ ระดับจังหวัด และประชุมการจัดเวทีเชื่อมโยงศูนย์เรียนรู้การเพิ่มประสิทธิภาพการผลิตสินค้าเกษตร (ศพก.) และแปลงใหญ่ ระดับอำเภอ เพื่อหารือแนวทางการดำเนินการ และร่วมหาแนวทางการพัฒนาและแก้ไขปัญหาที่เกิดขึ้น



ภาพที่ ๓ ร่วมการประชุมการจัดเวทีเชื่อมโยงศูนย์เรียนรู้การเพิ่มประสิทธิภาพการผลิตสินค้าเกษตร (ศพก.) และแปลงใหญ่ ระดับจังหวัด / อำเภอ

๒) มีการวางแผน

กลุ่มมีการวางแผนการดำเนินงานให้สอดคล้องกับวิถีชีวิต และความต้องการของตลาด โดยมีสำนักงานเกษตรอำเภอแม่พริก ศูนย์เรียนรู้การเพิ่มประสิทธิภาพการผลิตสินค้าเกษตรอำเภอแม่พริก ร่วมวางแผนด้วย เพื่อให้ได้แผนการดำเนินงานที่มีประสิทธิภาพ



ภาพที่ ๔ ร่วมวางแผนการดำเนินงานของกลุ่ม

๓) สมาชิกแปลงใหญ่สัมเกลี้ยงได้รับการถ่ายทอดความรู้จากหน่วยงานต่าง ๆ ทั้งภาครัฐและเอกชน ทั้งนี้ยังได้เข้าร่วมการฝึกอบรมพัฒนาศักยภาพของสมาชิกให้เป็น Smart Farmer เพื่อให้สามารถพัฒนาการผลิต การบริหารจัดการ ตลอดจนจะมีการเผยแพร่องค์ความรู้ ข้อมูลข่าวสาร ด้านการผลิตสัมเกลี้ยงที่มีการเปลี่ยนแปลงไป อันจะส่งผลให้สมาชิกมีความรู้ความสามารถให้การผลิตให้มีคุณภาพต่อไป



ภาพที่ ๕ อบรมและศึกษาดูงานด้านการผลิตพืชระบบอินทรีย์ ณ อำเภอแม่ทา จังหวัดเชียงใหม่
โดยสำนักงานพัฒนาชุมชนจังหวัดลำปาง

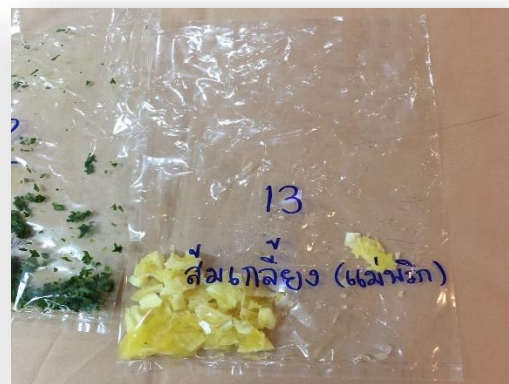

ภาพที่ ๖ การทดสอบความปลอดภัยจากสารเคมีในส้มเกลี้ยง โดย มหาวิทยาลัยราชภัฏจังหวัดลำปาง



ภาพที่ ๗ อบรมการน้ำหมักชีวภาพ โดยสำนักงานพัฒนาที่ดินอำเภอเถิน



๔) มีการจัดทำแปลงเรียนรู้ไม้ผลอัตลักษณ์ เพื่อเป็นแหล่งทดสอบและศึกษาดูงานของสมาชิก และผู้ที่สนใจทั่วไป ในแปลงเรียนรู้ประกอบไปด้วย การตัดแต่งกิ่ง การทำปุ๋ยหมัก การใช้สารชีวภัณฑ์ การจัดการผลผลิต ตลอดจนการแปรรูปผลผลิต



ภาพที่ ๘ แปลงเรียนรู้การผลิตส้มเกลี้ยงของกลุ่มแปลงใหญ่ส้มเกลี้ยงตำบลพระบาทวังตวง

๑.๓ การจัดเก็บข้อมูลพื้นฐานและความก้าวหน้าของแปลงตามที่กำหนดและความครบถ้วนของข้อมูลที่บันทึกข้อมูลเข้าระบบให้เป็นปัจจุบัน

๑) แปลงใหญ่ส้มเกลี้ยง มีพื้นที่เข้าร่วมโครงการทั้งสิ้น ๙๐ ไร่

๒) แปลงใหญ่ส้มเกลี้ยง มีสมาชิก จำนวน ๔๐ ราย ดังนี้

๑. นางเจียมจิต แกมนิล
๒. นางพัชรา บุญมี
๓. นางสาวรุ่ง แซ่ปึ้ง
๔. นางปราณี ป้อชุมภู
๕. นางแสงจันทร์ แสนยม
๖. นางหลงมา อุดพรม
๗. นางจันทร์ศรี คำวงศ์



๘. นางศรีมอย สายต่างใจ
๙. นางสุนัน สมพมิตร
๑๐. นางเพ็ญ นันทะยา
๑๑. นายพร้อม ปัญญาเสน
๑๒. นางคำ อินจันทร์
๑๓. นางสุพรรณณี เชื้อยอง
๑๔. นายกัน ปัญญาเครือ
๑๕. นายธง คำภีระแปง
๑๖. นางสุพรรณณี โปธา
๑๗. นางศิริวรรณเพ็ญ โปธา
๑๘. นางประเทือง วงศ์เลน
๑๙. นางหน่อแก้ว อุดพรหม
๒๐. นางอุสาคำ คำภีระแปง
๒๑. นางวาสนา วระพันธ์
๒๒. นางสาวระพีพร สุยะใหม่
๒๓. นางบุญพิน คำภีระแปง
๒๔. นางศรีอาน กันจันทร์วงศ์
๒๕. นางอัมพร นิมวรพันธ์
๒๖. นางจินดา ปัญญาบุตร
๒๗. นายเพชร คำภีระเมา
๒๘. นางอุ้นเรือน สมพมิตร
๒๙. นางศรีไมล์ เตชะพลี
๓๐. นางคำหยวก พละวงศ์
๓๑. นายสีมา สุภาจันทร์
๓๒. นางผุสดี วงศ์เลน
๓๓. นางคำผุย นันตา
๓๔. นางสาวธัญ ดั่งธวัชวงศ์
๓๕. นางสาวนาฏลดา กันทะสร
๓๖. นางสาวพานทอง เตชะพลี
๓๗. นายประสิทธิ์ เตชะพลี
๓๘. นางนงคราญ ไชยรงค์
๓๙. นางจันแก้ว สมพมิตร
๔๐. นางอำพรรณ คำภีระแปง

๓) มีการบันทึกข้อมูลในระบบรายงาน <https://co-farm.doe.go.th>

 สมาชิก: ๑5700007

ข้อมูลแปลงใหญ่ | ข้อมูลเกษตรกร | รายการ | > ลงทะเบียน

- - ระบบส่งเสริมการเกษตรแบบแปลงใหญ่ปี2562 - -

🔍 🔍 🔍

รหัสแปลง	10434
ชื่อแปลงใหญ่	แปลงใหญ่ส่งเสริมเกษตร สาขารวมแปลงสาขาสวนเกษตรจังหวัดลำปาง
จังหวัด	ลำปาง
อำเภอ	แม่พริก
ตำบล	พระบาทวังตวง
ชื่อผู้จัดการ	นางจันทิพย์
นามสกุลผู้จัดการ	ศิริชัย

ข้อมูลต่อหน้า 50 | ข้อมูล 1 to 36 of 36

	เลขบัตร	รหัสคำเชื่อม	คำนำหน้า	ชื่อ	นามสกุล	Gap
1.	3520900142898	5968172	นาง	เจียมจิต	แกมนิล	
2.	3520900144165	5968286	นาง	พิชชา	บุญมี	
3.	3520900144971	5968358	นาง	สายรุ่ง	แซยียง	
4.	3520900146745	5968429	นาง	ปราณี	ฉือขมฤ	
5.	3520900143444	5972005	นาง	แสงจันทร์	แสนอน	
6.	3520900143975	5972315	นาง	พลงมา	ฉัตรพน	
7.	3520900143576	5972337	นาง	จันทร์ศรี	คำวงษ์	
8.	3520900144564	5977755	นาง	ศรีนฉฉ	สามตางใจ	
9.	3520900143215	5977781	นาง	สุปิ่น	สมพมิตร	
10.	3520900147997	5977824	นาง	เพ็ญ	ฉันททยา	
11.	3520900144343	5977836	นาง	พรฉฉ	ฉิฉฉฉฉฉ	
12.	3520900149779	5977866	นาง	คำ	ฉฉฉฉฉฉ	
13.	3520900144106	5977882	นาง	สุพรรฉฉ	เชฉฉฉฉ	
14.	3520900146168	5979713	นาง	กฉฉ	ฉฉฉฉฉฉ	
15.	3520900147351	5979718	นาง	ฉฉ	คำฉฉฉฉ	
16.	3520900143924	5979731	นาง	สุพรรฉฉ	โพฉฉ	
17.	3520800430964	5979734	นาง	ศรีฉฉฉฉฉฉ	โพฉฉ	
18.	3520900147393	5979748	นาง	ประฉฉฉ	ฉฉฉฉฉ	
19.	3520900144025	5979763	นาง	ฉฉฉฉ	ฉฉฉฉ	
20.	3570200343319	5979769	นาง	ฉฉฉ	คำฉฉฉฉ	
21.	3520900143550	5979772	นาง	วาฉฉฉ	ฉฉฉฉ	
22.	3520900144955	5980338	นางฉฉ	ฉฉฉ	ฉฉฉฉ	
23.	3520900145617	5980366	นาง	ฉฉฉ	คำฉฉฉฉ	
24.	3520900147482	5980466	นาง	ฉฉฉ	กฉฉฉฉฉ	
25.	3520900144327	6980943	นาง	ฉฉ	ฉฉฉฉ	
26.	3520900128488	6984886	นาง	ฉฉ	ฉฉฉฉ	
27.	3520900145498	6986588	นาง	ฉฉ	คำฉฉฉ	
28.	3520900149981	7050364	นาง	ฉฉฉ	ฉฉฉฉ	
29.	3520900143711	8501471	นาง	ฉฉ	ฉฉฉ	
30.	3520900145307	8504447	นาง	คำฉฉ	ฉฉฉ	
31.	3520900144599	8695226	นาง	ฉฉ	ฉฉฉ	
32.	3520900148659	8719582	นาง	ฉฉ	ฉฉฉ	
33.	3520900144041	8724286	นาง	คำฉฉ	ฉฉ	
34.	3520900143860	10290547	นาง	คำฉฉ	ฉฉฉ	
35.	1520400045676	11196232	นางฉฉ	ฉฉฉ	กฉฉฉ	
36.	3520900144271	11568932	นางฉฉ	ฉฉฉ	ฉฉฉ	

50 สมาชิกเว็บ: ๒๕2090007

ข้อมูลแปลงใหญ่ ข้อมูลเกษตรกร รายการ ผลจากอบรม

-- ระบบส่งเสริมการเกษตรแบบแปลงใหญ่ปี2562 --

🔍 🔍 🔍

รหัสแปลง	10434
ชื่อแปลงใหญ่	แปลงใหญ่ส่งเสริมด้านประมงพื้นบ้าน ตำบลแม่พิง จังหวัดลำปาง
จังหวัด	ลำปาง
อำเภอ	แม่พิง
ตำบล	พระบาทวังตวง
ชื่อผู้จัดการ	นางจุฑาทิพย์
นามสกุลผู้จัดการ	ศิริชัย
ผ่านCoo	ผ่าน

ข้อมูลสมาชิก 50 ข้อมูล 1 to 36 of 36

รหัสครัวเรือน	เลขบัตรประจำตัว	ตำแหน่ง	ชื่อ	นามสกุล	ประเภท	เลขที่	หมู่ที่	ตำบล	ไร่	งาน	วา	วัดแปลง	geom
1. 5968172	3520900142898	นาง	เจ็อมจิต	แกมบิล	โฉนด/น.ส.4จ	1280	1	พระบาทวังตวง	4	2	16	วัดแก้ว	
2. 5968286	3520900144165	นาง	พิชชา	บุญดี	โฉนด/น.ส.4จ	13517	6	พระบาทวังตวง	1	3	66	วัดแก้ว	
3. 5968358	3520900144971	นาง	สายรุ่ง	แซบียง	โฉนด/น.ส.4จ	13470	6	พระบาทวังตวง	1	0	33	วัดแก้ว	
4. 5968429	3520900146745	นาง	ป้าณี	ฉิวณฤ	โฉนด/น.ส.4จ	7311	1	พระบาทวังตวง	1	3	48	วัดแก้ว	
5. 5972003	3520900143444	นาง	แสงจันทร์	แสนแอม	โฉนด/น.ส.4จ	1105	1	พระบาทวังตวง	2	1	70	วัดแก้ว	
6. 5972315	3520900143975	นาง	หลงษา	ลุดพรม	โฉนด/น.ส.4จ	24806	6	พระบาทวังตวง	3	1	15	วัดแก้ว	
7. 5972337	3520900143576	นาง	จันทร์ศรี	คำวงษ์	โฉนด/น.ส.4จ	1292	1	พระบาทวังตวง	1	0	93	วัดแก้ว	
8. 5977755	3520900144564	นาง	ศรีนอย	สายสง่าง	โฉนด/น.ส.4จ	1275	1	พระบาทวังตวง	4	1	31	วัดแก้ว	
9. 5977781	3520900143215	นาง	สุชิน	สมเกียรติ	โฉนด/น.ส.4จ	7204	1	พระบาทวังตวง	3	2	69	วัดแก้ว	
10. 5977824	3520900147997	นาง	เพ็ญ	ขันทยา	โฉนด/น.ส.4จ	7201	1	พระบาทวังตวง	4	2	7	วัดแก้ว	
11. 5977836	3520900144343	นาง	พร้อม	ฉัญญาเกษ	โฉนด/น.ส.4จ	13477	2	พระบาทวังตวง	2	0	49	วัดแก้ว	
12. 5977866	3520900149779	นาง	คำ	ฉินจันทร์	น.ส.3	3196	1	พระบาทวังตวง	2	3	10	วัดแก้ว	
13. 5977882	3520900144106	นาง	สุพรรณิ	เจ็อฉอง	โฉนด/น.ส.4จ	987	1	พระบาทวังตวง	3	2	58	วัดแก้ว	
14. 5977913	3520900146168	นาง	กีน	ฉัญญาศรี	โฉนด/น.ส.4จ	13718	6	พระบาทวังตวง	4	0	87	วัดแก้ว	
15. 5977918	3520900147351	นาง	ธง	คำศิริแม่	โฉนด/น.ส.4จ	1209	6	พระบาทวังตวง	2	3	36	วัดแก้ว	
16. 5977931	3520900143924	นาง	สุพรรณิ	โพชา	โฉนด/น.ส.4	13478	6	พระบาทวังตวง	2	0	23	วัดแก้ว	
17. 5977934	3520800430964	นาง	ศิริวรรณเพ็ญ	โพชา	โฉนด/น.ส.4จ	1303	1	พระบาทวังตวง	1	0	24	วัดแก้ว	
18. 5977948	3520900147393	นาง	ประทีปฉง	วงศ์แดน	โฉนด/น.ส.4จ	13793	1	พระบาทวังตวง	1	3	30	วัดแก้ว	
19. 5977973	3520900144025	นาง	พลอยแก้ว	ลุดพรม	โฉนด/น.ส.4จ	13502	6	พระบาทวังตวง	2	0	31	วัดแก้ว	
20. 5977979	3570200343319	นาง	ลุดสา	คำศิริแม่	โฉนด/น.ส.4จ	13794	1	พระบาทวังตวง	1	0	30	วัดแก้ว	
21. 5977972	3520900143550	นาง	วาสนา	วรกิจย์	โฉนด/น.ส.4จ	7184	1	พระบาทวังตวง	5	0	30	วัดแก้ว	
22. 5980338	3520900144955	นางสาว	รพีพร	สุระใหม่	โฉนด/น.ส.4จ	1111	1	พระบาทวังตวง	1	1	31	วัดแก้ว	
23. 5980366	3520900145617	นาง	บุญสิน	คำศิริแม่	โฉนด/น.ส.4จ	988	1	พระบาทวังตวง	4	1	43	วัดแก้ว	
24. 5980466	3520900147482	นาง	ศรีฉาน	กิ่นจันทร์วงษ์	โฉนด/น.ส.4จ	7205	1	พระบาทวังตวง	1	0	34	วัดแก้ว	
25. 6980943	3520900144327	นาง	ฉินพร	ฉินกรพันธ์	โฉนด/น.ส.4จ	1186	1	พระบาทวังตวง	4	1	21	วัดแก้ว	
26. 6984886	3520900128488	นาง	จินดา	ฉัญญาสาร	โฉนด/น.ส.4จ	17477	1	พระบาทวังตวง	1	1	46	วัดแก้ว	
27. 6986588	3520900145498	นาง	เพชร	คำศิรินา	โฉนด/น.ส.4จ	1	1	พระบาทวังตวง	1	0	76	วัดแก้ว	
28. 7050364	3520900149981	นาง	ฉุนฉิม	สมเกียรติ	โฉนด/น.ส.4จ	1056	6	พระบาทวังตวง	0	3	0	วัดแก้ว	
29. 8501471	3520900143711	นาง	ศรีไฉน	เดชพันธ์	โฉนด/น.ส.4จ	1278	1	พระบาทวังตวง	1	3	32	วัดแก้ว	
30. 8504447	3520900145307	นาง	คำพวง	พวงวงษ์	โฉนด/น.ส.4จ	13488	6	พระบาทวังตวง	3	2	60	วัดแก้ว	
31. 8695226	3520900144599	นาง	สิมา	สุภาจันทร์	โฉนด/น.ส.4	1185	1	พระบาทวังตวง	1	0	82	วัดแก้ว	
32. 8719582	3520900148659	นาง	สุตสี	วงศ์แดน	โฉนด/น.ส.4จ	1214	6	พระบาทวังตวง	1	3	55	วัดแก้ว	
33. 8724286	3520900144041	นาง	คำคุณ	ฉันทา	โฉนด/น.ส.4จ	1107	1	พระบาทวังตวง	1	1	81	วัดแก้ว	
34. 10290547	3520900143860	นาง	สำราญ	ดวงฉิมวงษ์	โฉนด/น.ส.4จ	13304	1	พระบาทวังตวง	0	2	0	วัดแก้ว	
35. 11196232	1520400045676	นางสาว	นาถสุดา	กิ่นเพชร	โฉนด/น.ส.4จ	1191	1	พระบาทวังตวง	0	3	43	วัดแก้ว	
36. 11568932	3520900144271	นางสาว	พานทอง	เดชพันธ์	โฉนด/น.ส.4จ	1102	1	พระบาทวังตวง	4	2	55	วัดแก้ว	

ภาพที่ ๙ การบันทึกข้อมูลในระบบ <https://co-farm.doae.go.th>

๑.๔ การมีเป้าหมายและแผนปฏิบัติงานที่ชัดเจน

เป้าหมายในการพัฒนา ๕ ด้าน และแผนปฏิบัติของแปลงใหญ่ส้มเกลี้ยงตำบลพระบาทวังตวง ปี ๒๕๖๕

กิจกรรม	เป้าหมาย	ช่วงเวลาปฏิบัติงาน											ผู้รับผิดชอบ	
		ม.ค.	ก.พ.	มี.ค.	เม.ย.	พ.ค.	มิ.ย.	ก.ค.	ส.ค.	ก.ย.	ต.ค.	พ.ย.		ธ.ค.
1. ลดต้นทุนการผลิต														นางสาวพานทอง เตชะพลี
- เรียนรู้การทำปุ๋ยหมักจากมูลสัตว์	สมาชิกร้อยละ ๑๐๐ ดำเนินกิจกรรม	/	/											
- ทำน้ำหมักจากพืชผัก ผลไม้	สมาชิกร้อยละ ๑๐๐ ดำเนินกิจกรรม				/	/								
- ทำน้ำหมักจากสมุนไพรเพื่อขับไล่แมลงรบกวนผลผลิต	สมาชิกร้อยละ ๑๐๐ ดำเนินกิจกรรม		/	/										
- ทำสารชีวภัณฑ์ใช้ สารไตรโคเดอร์มา น้ำส้มควันไม้	สมาชิกร้อยละ ๑๐๐ ดำเนินกิจกรรม		/	/										
- การใช้ปุ๋ยตามค่าวิเคราะห์ดิน	สมาชิกร้อยละ ๑๐๐ ดำเนินกิจกรรม													
2. เพิ่มผลผลิต														นางเจียมจิต แกมนิล
- ตรวจสอบคุณภาพดิน	สมาชิกร้อยละ ๑๐๐ ดำเนินกิจกรรม	/	/											
- ตัดแต่งกิ่ง	สมาชิกร้อยละ ๑๐๐ ดำเนินกิจกรรม	/	/	/						/	/	/	/	
- ใส่ปุ๋ยหมักบำรุงดิน	สมาชิกร้อยละ ๑๐๐ ดำเนินกิจกรรม	/	/							/	/			



กิจกรรม	เป้าหมาย	ช่วงเวลาปฏิบัติงาน											ผู้รับผิดชอบ		
		ม.ค.	ก.พ.	มี.ค.	เม.ย.	พ.ค.	มิ.ย.	ก.ค.	ส.ค.	ก.ย.	ต.ค.	พ.ย.		ธ.ค.	
- กลุ่มมีการทำสัญญาซื้อขายกับพ่อค้า หน่วยงาน และองค์กรต่าง ๆ	มีการติดต่อประสานงานพ่อค้าและหน่วยงาน ๒ หน่วยงานขึ้นไป				/	/	/								
5. การบริหารจัดการ															นางวาสนา วระพันธุ์
- ประชุมคณะกรรมการกลุ่มแปลงใหญ่	คณะกรรมการเข้าร่วมประชุมครบทุกครั้ง	/		/		/		/		/		/			
- การวางแผนการซื้อปัจจัยการผลิต	สมาชิกร้อยละ ๑๐๐ ดำเนินกิจกรรม	/	/	/	/	/	/	/	/	/	/	/	/	/	
- การวางแผนการจำหน่ายผลผลิต	สมาชิกเข้าร่วมทุกราย					/									

๑.๕ การประสานและสร้างความเข้าใจกับภาคีเครือข่ายที่เกี่ยวข้อง

กลุ่มแปลงใหญ่ส้มเกลี้ยงตำบลพระบาทวังตวง ได้มีการประสานงานกับหน่วยงานภายนอก กระทรวงเกษตรและสหกรณ์ ทั้งภาครัฐ ภาคเอกชน ท้องที่ ท้องถิ่น และสถาบันการศึกษา ดังนี้

๑. ธนาคารเพื่อการเกษตรและสหกรณ์การเกษตรในเรื่องของโครงการสนับสนุนสินเชื่อเพื่อพัฒนาระบบส่งเสริมการเกษตรแบบแปลงใหญ่

๒. สำนักงานพัฒนาชุมชนอำเภอแม่พริก จังหวัดลำปางในเรื่องของการพัฒนาบรรจุภัณฑ์ การสนับสนุนสินเชื่อของกลุ่ม

๓. สำนักงานพาณิชย์จังหวัดลำปาง ให้คำแนะนำการขอรับรองสิ่งบ่งชี้ทางภูมิศาสตร์ และสนับสนุนกล่องบรรจุภัณฑ์

๔. มหาวิทยาลัยราชภัฏจังหวัดลำปาง ให้ความรู้เกี่ยวกับการผลิตส้มเกลี้ยงแบบปลอดภัย

๕. บริษัท ไปรษณีย์ไทย จำกัด ให้การสนับสนุนกล่องผลไม้

๖. สำนักงานอุตสาหกรรมจังหวัดลำปาง ให้ความรู้เกี่ยวกับการตลาด หลักสูตร “พลิกธุรกิจ ด้วยการตลาดออนไลน์”



ภาพที่ ๑๐ การบูรณาการร่วมกับหน่วยงานต่าง ๆ

ที่ ๑๑/๒๐๒๔
 ศูนย์ประสานงานแปลงใหญ่ส้มเขียวหวานเกาะหว้าช้าง
 24 หมู่ 1 บ้านเกาะหว้าช้าง ต.พระบาท อ.แม่เหล็ก ส.ลำปาง

วันพุธ ที่ 2 มิถุนายน พ.ศ. 2564

เรื่อง ขอเชิญเข้าร่วมประชุม
 เรียน คุณประสิทธิ์ เดชะพลี สมาชิกสภาเทศบาลตำบลพระบาทจังหวัด

ด้วยเกษตรกรบ้านเกาะหว้าช้าง ได้รับการสนับสนุนส่งเสริมจากเกษตรอำเภอมะหะนง ให้อบรมกลุ่ม เป็นแปลงใหญ่ส้มเขียวหวาน โดยเริ่มในปีงบประมาณ 2564 ซึ่งหลังจากการดำเนินการคัดเลือกแล้ว ทำให้กลุ่ม แปลงใหญ่ส้มเขียวหวานเกาะหว้าช้าง ได้รับการพิจารณาจากจังหวัด ให้มีสิทธิ์เป็นแปลงใหญ่ส้มเขียวหวาน และ ภูมิปัญญาท้องถิ่น ของจังหวัดลำปาง โดยให้สิทธิส่งเสริมของหน่วยงานราชการเป็นแปลงทดลอง จากผลการดำเนินงานผู้ว่าราชการจังหวัดลำปาง โดยมอบหมายว่าที่พันตรีศักดิ์ น้อยสุวรรณ รองผู้ว่าราชการจังหวัดฯ กำกับติดตามให้ส้มเขียวหวานเป็นพืชเศรษฐกิจ ที่ได้รับรองมาตรฐาน GI สิ่งซึ่งระหว่าง ภูมิศาสตร์ (Geographical Indications) ให้พาณิชย์จังหวัดเป็นผู้รับผิดชอบโดยตรง ซึ่งคำนวณจากพาณิชย์ จังหวัดฯ จะเข้ามาสอบถามข้อมูลส่งเสริมสิ่งจากเกษตรกรบางรายที่สามารถให้ข้อมูลได้ใน วันศุกร์ ที่ 4 มิถุนายน 2564 เวลาประมาณ 10.00 น. ณ บ้านนางสาวพรหมทอง เดชะพลี เขตอำเภอทุ่งมะเขืองใหญ่ ส้มเขียวหวาน ซึ่งเป็นผู้รับผิดชอบประสานงานด้านนี้

ในฐานะที่ท่านเป็นผู้มีชุมชน จึงขอเรียนเชิญท่านเข้าร่วมประชุมรับฟังคำสั่งซึ่งแจ้งจากเจ้าหน้าที่ฯ ได้รับทราบข้อมูลเบื้องต้นและให้ข้อมูลกับเจ้าหน้าที่ฯ ในการดำเนินการเพื่อให้การสนับสนุนให้กับชุมชน ต่อไป

จึงเรียนมาเพื่อพิจารณา ตามวัน เวลา ดังกล่าว

ขอแสดงความนับถือ
 (นางเจียมจิต แสงนิต)
 ตำแหน่ง ประธานกลุ่มแปลงใหญ่ส้มเขียวหวาน
 บ้านเกาะหว้าช้าง

*ไม่ตรงไป
 ไม่สนใจ*

แบบ ทบอ.๘

ที่ ลจ.สป ๐๒๐๔/๓๕

สำนักงานสภาเกษตรกรจังหวัดลำปาง
 ศาลากลางจังหวัดลำปาง ถนนศรีสุราษฎร์
 อำเภอเมืองลำปาง จังหวัดลำปาง ๕1๐๐๐๐

๑๕ มิถุนายน ๒๕๖๔

เรื่อง แจ้งผลการขึ้นทะเบียนองค์กรเกษตรกรตามพระราชบัญญัติสภาเกษตรกรแห่งชาติ พ.ศ. ๒๕๖๓

เรียน นางสาวพรหมทอง เดชะพลี

สิ่งที่ส่งมาด้วย ๑. หนังสือรับรองการขึ้นทะเบียนองค์กรเกษตรกร (แบบ ทบอ.๖) จำนวน ๑ ฉบับ
 ๒. ประกาศรายชื่อองค์กรเกษตรกร (แบบ ทบอ.๗) จำนวน ๑ ฉบับ

ตามที่ นางสาวพรหมทอง เดชะพลี ในฐานะเป็นตัวแทนวิสาหกิจชุมชนแปลงใหญ่ส้มเขียวหวานอำเภอมะหะนง ได้ยื่นคำขอขึ้นทะเบียนองค์กรเกษตรกร ณ สำนักงานสภาเกษตรกรจังหวัดลำปาง เมื่อวันที่ ๒๘ มกราคม ๒๕๖๔ ส.ค.ที่ ๑๑ ต่อมาขอเป็นมติพิจารณาได้รับขึ้นทะเบียนตามพระราชบัญญัติสภาเกษตรกรแห่งชาติ พ.ศ. ๒๕๖๓ นั้น สำนักงานสภาเกษตรกรจังหวัดลำปางของแจ้งข้อ ดังนี้

ตรวจสอบคำขอและเอกสารหลักฐานต่างๆ แล้ว มีเอกสารหลักฐานครบถ้วน และมีคุณสมบัติครบตามหลักเกณฑ์และเงื่อนไขที่กำหนด จึงรับขึ้นทะเบียนองค์กรเกษตรกร ตั้งแต่วันที่ ๑๑ มิถุนายน ๒๕๖๔ ทั้งนี้ ได้ส่งหนังสือรับรองการขึ้นทะเบียนองค์กรเกษตรกร (แบบ ทบอ.๖) และประกาศรายชื่อองค์กรเกษตรกร (แบบ ทบอ.๗) มาพร้อมนี้ด้วยแล้วตามสิ่งที่ส่งมาด้วย

ตรวจสอบคำขอและเอกสารหลักฐานต่างๆ แล้ว เอกสารหลักฐานไม่ครบถ้วนไม่ถูกต้อง คือ

.....

จึงขอให้ยื่นคำขอแก้ไขให้ถูกต้องและครบถ้วน (ภายใน ๗ วัน นับแต่วันที่ได้รับแจ้ง)

ไม่รับขึ้นทะเบียนองค์กรเกษตรกร เนื่องจาก.....

โดยผู้ยื่นคำขอมิทธิพลหรือต่อประธานสภาเกษตรกรแห่งชาติภายในระยะเวลา ๑๕ วัน นับแต่วันที่ได้รับหนังสือแจ้ง การยื่นอุทธรณ์ขึ้น ณ สำนักงานที่ขึ้นคำขอ

จึงเรียนมาเพื่อโปรดทราบ

ขอแสดงความนับถือ
 (นายฉวีรัตน์ แสงนิต)
 หัวหน้าสำนักงานสภาเกษตรกรจังหวัดลำปาง

ส่วนผู้ขอจดทะเบียนเกษตรกร
 โทรศัพท์/ โทรสาร : ๐ ๕๖๒๖ ๕๒๑๘
 หมายเลขอิเล็กทรอนิกส์ : saraban_lps@stc.mail.go.th

ภาพที่ ๑๑ หนังสือประสานงานหน่วยงานต่าง ๆ

๑.๖ การสื่อสารกับเกษตรกรสมาชิกแปลงใหญ่

แปลงใหญ่ส้มเกลี้ยงตำบลพระบาทวังตวง มีการประชุมสมาชิก ทั่วไป ๔ ครั้ง และประชุมใหญ่สามัญประจำปี ๑ ครั้ง นอกจากนี้ยังมีการนัดประชุมพิเศษ หากมีความจำเป็น เพื่อให้เกิดการแก้ไขปัญหาได้อย่างรวดเร็ว



ภาพที่ ๑๒ การประชุมกลุ่มสมาชิก

นอกจากนี้กลุ่มยังมีการตั้งกลุ่มไลน์ “ส้มเกลี้ยงแปลงใหญ่” เพื่อใช้เป็นช่องทางการติดต่อสื่อสารระหว่างสมาชิกและหน่วยงานที่เกี่ยวข้อง ซึ่งสามารถแจ้งข่าวสารได้ทันที

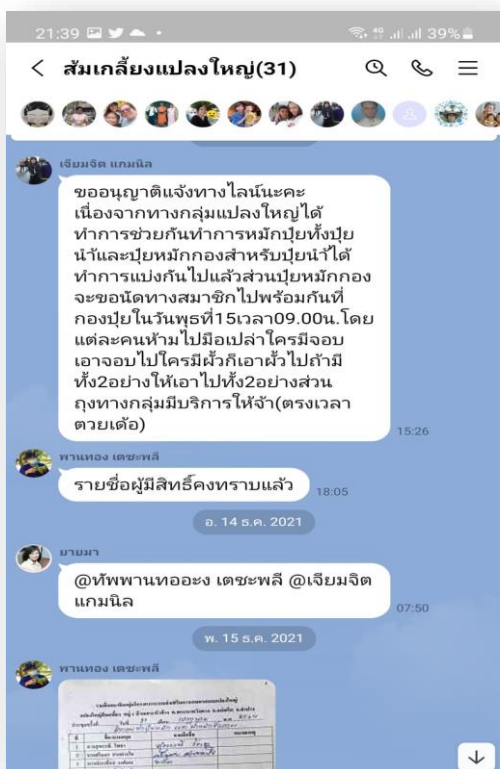

ภาพที่ ๑๓ ไลน์กลุ่มส้มเกลี้ยงแปลงใหญ่

๑.๗ การจัดทำบัญชีต้นทุนอาชีพ

สมาชิกจำนวน ๓๐ ราย มีการทำบัญชีต้นทุนอาชีพ คิดเป็นร้อยละ ๗๕ ของสมาชิกแปลงใหญ่ส้มเกลี้ยงตำบลพระบาทวังตวง

แปลงใหญ่ ๗

แบบบันทึกการกำกับและนำการจัดทำบัญชี
โครงการระบบส่งเสริมการเกษตรแบบแปลงใหญ่
หลักสูตรส่งเสริมการจัดทำบัญชีต้นทุนอาชีพ
ปีงบประมาณ ๒๕.....
จังหวัด.....

แบบบันทึกติดตามการจัดทำบัญชี จัดทำขึ้นเพื่อให้ครัวเรือนอาชีพใช้ในการติดตามการจัดทำบัญชีของเกษตรกรในโครงการระบบส่งเสริมการเกษตรแบบแปลงใหญ่ โดยมีวัตถุประสงค์เพื่อให้ทราบว่าการดำเนินงานสามารถจัดทำบัญชีต้นทุนอาชีพได้หรือไม่หรือไม่

๑. ชื่อผู้ปฏิบัติงานติดตามการจัดทำบัญชี และกับข้อมูลรายบุคคล (เลือกข้อใดข้อหนึ่ง)

ครัวเรือนอาชีพ นาย/นาง/นางสาว.....นามสกุล.....
 เลขที่บัตรประจำตัวประชาชน.....

เจ้าหน้าที่โครงการ นาย/นาง/นางสาว.....นามสกุล.....

๒. ชื่อเกษตรกรที่ได้รับการติดตามการจัดทำบัญชีต้นทุนประกอบอาชีพ

๒.๑ นาย/นาง/นางสาว.....นามสกุล.....
 เลขที่บัตรประจำตัวประชาชน.....

๒.๒ ที่อยู่ที่ติดต่อได้ เลขที่.....หมู่ที่.....ตำบล.....อำเภอ.....
 จังหวัด.....รหัสไปรษณีย์.....เบอร์โทรศัพท์.....

ครั้งที่ ๒ ติดตามการจัดทำบัญชี และบันทึกผล เมื่อวันที่...../...../.....
 ไร่นา.....

๓. กิจกรรมที่ติดตาม

๓.๑ ท่านจดบันทึกบัญชีต้นทุนอาชีพหรือไม่

จดบันทึก ไม่จดบันทึก เนื่องจาก

ไม่มีเวลา
 ไม่อยากทำ
 ไม่มีประโยชน์
 อื่นๆ.....

๓.๒ ท่านจดบัญชีต้นทุนอาชีพที่รวมหรือไม่

สมุดบัญชีรวมอาชีพ โปรแกรม Smart me ทั้งสมุดบัญชี และโปรแกรม Smart me

๓.๓ กรณีที่ท่านจดบันทึกบัญชีต้นทุนอาชีพ ท่านใช้สมุดบัญชีของหน่วยงานใด

กรมส่งเสริมการเกษตร หน่วยงานอื่น

๓.๔ ท่านได้รับคำแนะนำเพิ่มเติมจากครูบัญชีหรือไม่

ได้รับ ไม่ได้รับ

๓.๕ ท่านคิดว่าจะจดบันทึกบัญชีต้นทุนอาชีพต่อไปหรือไม่

จดบันทึก ไม่จดบันทึก

ภาพที่ ๑๔ รูปแบบบัญชีต้นทุนอาชีพ

นอกจากนี้สมาชิกยังมีการจัดทำบัญชีครัวเรือนด้วย เพื่อให้ทราบถึงรายรับ - รายจ่าย ของครัวเรือนทำให้สามารถวางแผนการใช้จ่ายได้อย่างมีประสิทธิภาพ



ภาพที่ ๑๕ การจัดทำบัญชีครัวเรือนของสมาชิก



๑.๘ การจัดหาทุนสนับสนุน

๑) เกษตรกรกลุ่มแปลงใหญ่ส้มเกลี้ยงตำบลพระบาทวังตวง ไม่ได้มีจุดมุ่งหมายในการกู้ยืมเงินเพื่อการลงทุนเป็นหลัก ดำเนินกิจกรรมแบบพึ่งพาตนเองเป็นส่วนใหญ่ แต่กลุ่มมีเงินสำรองไว้ให้กับสมาชิกได้ใช้ในยามจำเป็น โดยกลุ่มมีเงินทุนจากการเข้าร่วมหุ้นของสมาชิกจำนวน ๔๐ คนโดยร่วมลงทุน ๆ ละ ๑๐ บาท จำนวน คนละ ๑๐ หุ้น รวมเป็นเงินคนละ ๑๐๐ บาท โดยไม่มีการการคิดดอกเบี้ยสำหรับผู้กู้ ที่กู้ยืมเงินภายในระยะเวลาไม่เกิน ๑ เดือน



ภาพที่ ๑๖ การเก็บค่าหุ้นของสมาชิกกลุ่ม

๒) สำนักงานพาณิชย์จังหวัดลำปาง ให้การสนับสนุนกล่องผลไม้เพื่อบรรจุส้มเกลี้ยงออนไลน์ของสมาชิกกลุ่มแปลงใหญ่ส้มเกลี้ยงตำบลพระบาทวังตวง



ภาพที่ ๑๗ การรับการสนับสนุนกล่องผลไม้จากสำนักงานพาณิชย์จังหวัดลำปาง



ภาพที่ ๑๘ การรับการสนับสนุนสำหรับบรรจุแยมส้มเกลี้ยง จากสำนักงานส่งเสริมการศึกษานอกระบบ และการศึกษาตามอัธยาศัย (กศน.)

ส่วนที่ ๒ การดำเนินการและผลตามกิจกรรม

๒.๑ การดำเนินการตามแผนและกิจกรรมที่ตั้งไว้ (ตามข้อ ๑.๔) พร้อมทั้งผลตามกิจกรรมในด้านต่าง ๆ

๒.๑.๑ ลดต้นทุนตามกิจกรรมของแผน

๑) สมาชิกมีการเรียนรู้และการทำปุ๋ยหมักจากมูลสัตว์ เพื่อใช้ในแปลงสัมถ์เลี้ยง จำนวน ๔๐ ราย คิดเป็นร้อยละ ๑๐๐



ภาพที่ ๑๙ สมาชิกร่วมกันจัดทำปุ๋ยหมักมูลสัตว์

๒) สมาชิกมีการเรียนรู้และการทำน้ำหมักจากพืชผัก ผลไม้ เพื่อใช้ในแปลงสัมถ์เลี้ยง จำนวน ๔๐ ราย คิดเป็นร้อยละ ๑๐๐



ภาพที่ ๒๐ สมาชิกดำเนินการทำน้ำหมักจากพืชผัก และผลไม้



๓) สมาชิกมีการเรียนรู้และการทำงานน้ำหมักจากสมุนไพรเพื่อขับไล่แมลงรบกวนผลผลิตเพื่อใช้ในแปลงส้มเกลี้ยง จำนวน ๔๐ ราย คิดเป็นร้อยละ ๑๐๐



ภาพที่ ๒๑ สมาชิกดำเนินการทำน้ำหมักจากสมุนไพร เช่น บรเพ็ด และฟ้าทลายโจร

๔) สมาชิกมีการเรียนรู้และการทำงานสารชีวภัณฑ์ใช้ สารไตรโคเดอร์มา น้ำส้มควันไม้เพื่อใช้ในแปลงส้มเกลี้ยง จำนวน ๔๐ ราย คิดเป็นร้อยละ ๑๐๐



ภาพที่ ๒๒ สมาชิกดำเนินการผลิตสารชีวภัณฑ์



๕) สมาชิกเข้าร่วมการอบรม และการเรียนรู้การผสมปุ๋ยตามค่าวิเคราะห์ดิน จำนวน ๔๐ ราย คิดเป็นร้อยละ ๑๐๐



ภาพที่ ๒๓ สมาชิกเข้าร่วมการอบรม และดำเนินการผสมปุ๋ยสั่งตัด

๒.๑.๒ เพิ่มผลผลิตตามกิจกรรมของแผน

๑) สมาชิกทุกรายของกลุ่มแปลงใหญ่ส้มเกลี้ยงตำบลพระบาทวังตวง ได้ทำการเก็บตัวอย่างดินเพื่อตรวจสอบคุณภาพดิน โดยศูนย์จัดการดินปุ๋ยชุมชน ตำบลผาปัง ซึ่งทำให้สมาชิกสามารถใช้ปุ๋ยได้ถูกช่วงเวลาของพืช ส่งผลให้ได้ผลผลิตในปริมาณที่สูงขึ้น



ภาพที่ ๒๔ การตรวจวิเคราะห์ดินของสมาชิก โดย ศตปช. ตำบลผาปัง

๒) เพื่อให้ต้นส้มเกลี้ยงมีสภาพสมบูรณ์ แข็งแรง ทำให้แสงแดดส่องถึง และไม่เกิดการแย่งอาหารของผลผลิตจากกิ่งกระโดง หรือกิ่งที่เป็นโรค สมาชิกทุกรายของกลุ่มแปลงใหญ่ส้มเกลี้ยงตำบลพระบาทวังตวง จึงได้ทำการตัดแต่งกิ่งต้นส้มเกลี้ยงตามช่วงเวลาที่กำหนดไว้ตามแผนกิจกรรม



ภาพที่ ๒๕ สมาชิกแปลงใหญ่ได้เรียนรู้ และดำเนินการตัดแต่งกิ่งต้นส้มเกลี้ยง

๓) สมาชิกแปลงใหญ่ส้มเกลี้ยงตำบลพระบาทวังตวง ได้มีการนำปุ๋ยหมัก จากมูลสัตว์ไปใช้ในสวน เป็นการบำรุงต้นส้มเกลี้ยงเพื่อให้ได้ผลผลิตสูงขึ้น โดยมีสมาชิกที่ดำเนินกิจกรรมนี้ จำนวน ๔๐ ราย คิดเป็นร้อยละ ๑๐๐



ภาพที่ ๒๖ การนำปุ๋ยหมักมูลสัตว์ไปใช้ในสวนส้มเกลี้ยง

๔) สมาชิกแปลงใหญ่ส้มเกลี้ยงตำบลพระบาทวังตวง ได้มีใช้น้ำหมักชีวภาพ มีการพ่นฮอร์โมนไซ ฮอร์โมนสังเคราะห์แสง เพื่อเพิ่มจุลินทรีย์ในดินเป็นการบำรุงต้นส้มเกลี้ยงเพื่อให้ได้ผลผลิตสูงขึ้น และพ่นน้ำหมักจากพืชเพื่อไล่แมลง โดยมีสมาชิกที่ดำเนินกิจกรรมนี้ จำนวน ๔๐ ราย คิดเป็น ร้อยละ ๑๐๐



ภาพที่ ๒๗ การพ่นน้ำหมักชีวภาพและฮอร์โมนต่าง ๆ เพื่อเพิ่มสารอาหารทางใบ



๒.๑.๓ พัฒนาคุณภาพตามกิจกรรมของแผน

๑) สมาชิกกลุ่มให้ความสำคัญในการเก็บเกี่ยวผลผลิตที่ได้คุณภาพ ตรงตามช่วงเวลาการเก็บเกี่ยว การสังเกตลักษณะผิว ต้องมีลักษณะเกลี้ยงใส ทั้งนี้ได้มีการทดสอบค่าความหวานของส้มเกลี้ยงที่ผลิตจากสวนของสมาชิก



ภาพที่ ๒๘ ผลผลิตที่ได้จากการเก็บเกี่ยวตามช่วงเวลาที่เหมาะสม

๒) ตัวแทนสมาชิกได้เข้ารับการฝึกอบรมและเรียนรู้การแปรรูปผลผลิต เช่น ทำแยม ผลไม้อบแห้ง ทั้งนี้สมาชิกได้นำเอาความรู้ที่ได้รับมาปฏิบัติ และเผยแพร่ความรู้ให้แก่สมาชิกเพื่อสร้างรายได้ในการแปรรูปต่อไป



ภาพที่ ๒๙ แยมส้มเกลี้ยง และส้มเกลี้ยงอบแห้ง



๓) สมาชิกกลุ่มมีการจัดการและวิทยาการหลังการเก็บเกี่ยว และการคัดคุณภาพผลผลิต (Grading) เพื่อให้ได้ส้มเกลี้ยงที่มีคุณภาพ



ภาพที่ ๓๐ การเก็บเกี่ยวส้มเกลี้ยงของเกษตรกร



ภาพที่ ๓๑ การคัดคุณภาพส้มเกลี้ยงของเกษตรกร

๔) ส้มเกลี้ยงอำเภอแม่พริกได้รับการส่งเสริมให้เป็นไม้ผลอัตลักษณ์ของจังหวัดลำปาง โดยได้รับการสนับสนุนจาก สำนักงานเกษตรจังหวัดลำปาง



ภาพที่ ๓๒ แปลงเรียนรู้ไม้ผลอัตลักษณ์จังหวัดลำปาง

๒.๑.๔ การตลาด ตามกิจกรรมของแผน

๑) เรียนรู้การทำตลาดออนไลน์ หลักสูตร นักการตลาดรุ่นใหม่ และรับการฝึกอบรมผ่านระบบออนไลน์จากสำนักงานอุตสาหกรรมจังหวัดลำปาง หลักสูตร “พลิกธุรกิจด้วยการตลาดออนไลน์”

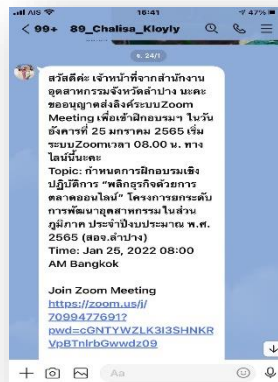

ภาพที่ ๓๓ สมาชิกเข้าร่วมการเรียนรู้และอบรมในด้านการตลาดออนไลน์

๒) กลุ่มมีการออกบูธจำหน่ายในงานมหกรรมต่าง ๆ เพื่อเป็นการประชาสัมพันธ์สัมพันธ์สัมแก่ยิ่งให้เป็นที่รู้จัก



ภาพที่ ๓๔ การออกบูธจำหน่ายสัมพันธ์สัมแก่ยิ่งของสมาชิก

๓) สมาชิกมีการจำหน่ายส้มเกลี้ยงผ่านระบบออนไลน์

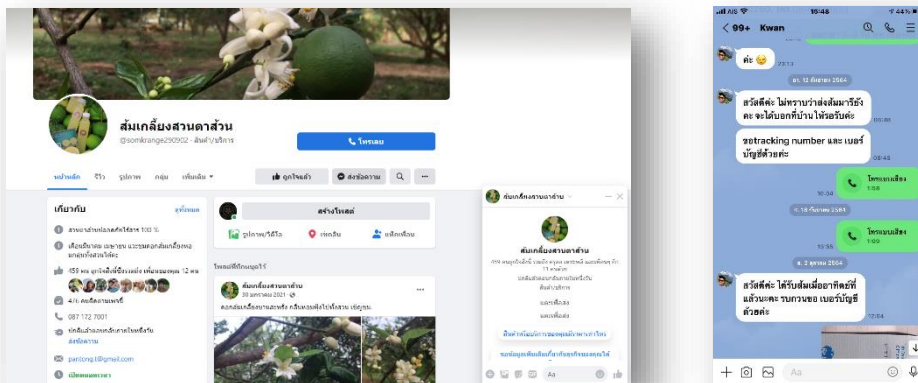

ภาพที่ ๓๕ ช่องทางสำหรับการติดต่อซื้อขายส้มเกลี้ยงของกลุ่ม

๔) กลุ่มมีการทำสัญญาซื้อขายกับพ่อค้า หน่วยงาน และองค์กรต่าง ๆ ทำให้กลุ่มสามารถจำหน่ายผลผลิตได้แม้จะอยู่ในภาวะการแพร่ระบาดของเชื้อไวรัสโควิด - ๑๙

THAILANDPOSTMART.com
ขอมติจิวกับ ส่งสินค้ามือ

ใบยืนยันราคา
ที่ทำการไปรษณีย์ต้นทาง... 11872

ชื่อผู้ประกอบการ/ผู้ผลิต น.ส. ทพทอง ทรัพย์ดี
 ที่อยู่ 24 หมู่ 1 บ้านเกาะหวีวัง ต.พหุมทลิ่งตอง
 หมายเลขโทรศัพท์ 0871927001, 0892614157
 ระหว่างวันที่ 16 มี.ค. 64 ถึงวันที่ 30 มี.ค. 64

ขอยืนยันราคาที่จะจำหน่ายให้แก่ บริษัท ไปรษณีย์ไทย จำกัด(ปณท) โดยมีโครงสร้างราคาดังนี้

ลำดับ	ชื่อสินค้า	ราคาสับทุน	ราคาจำหน่าย บนหน้าเว็บ	ราคาขายตาม ท้องตลาดทั่วไป
1	ส้มเกลี้ยง	17 บาท	25 บาท	35 บาท
2				(30,000)
3				
4				
5				
6				
7				
8				

น.ส. ทพทอง ทรัพย์ดี (ผู้ประกอบกร/ผู้ผลิต) นาย กิตติกร งาม (หัวหน้าที่ทำการไปรษณีย์)
16 / 3 / 64 20 / 3 / 64

ภาพที่ ๓๖ ช่องทางสำหรับการติดต่อซื้อขายส้มเกลี้ยงของกลุ่ม

๒.๑.๕ การบริหารจัดการตามกิจกรรมของแผน

๑) ประชุมคณะกรรมการกลุ่มแปลงใหญ่

กลุ่มมีการประชุมคณะกรรมการแปลงใหญ่ อย่างน้อยปีละ ๔ ครั้ง และมีการประชุมเฉพาะกิจด้วย ทั้งนี้ได้กำหนดการประชุมในทุก ๆ ๓ เดือน เป็นเวทีเพื่อแลกเปลี่ยนความรู้ รับทราบปัญหา และชี้แจงผลการดำเนินงานของกลุ่มให้สมาชิกรับทราบ



ภาพที่ ๓๗ การประชุมสมาชิก

๒) การวางแผนการซื้อปัจจัยการผลิต

กลุ่มมีการวางแผนการซื้อปัจจัยการผลิต เพื่อใช้ในกระบวนการผลิตด้านต่าง ๆ ของสมาชิก เช่น มูลวัว แม่ปุ๋ยสำหรับผลิตปุ๋ยสั่งตัดตามค่าวิเคราะห์ดิน กากน้ำตาล หัวเชื้อไตรโคเดอร์มา ข้าวสารสำหรับผลิตเชื้อไตรโคเดอร์มา กล่องบรรจุผลไม้สำหรับใส่ส้มเกลี้ยงเพื่อใช้จำหน่ายในระบบออนไลน์



ภาพที่ ๓๘ ปัจจัยการผลิตของกลุ่มที่ได้จัดเตรียมไว้สำหรับการผลิตของสมาชิก



๓) การวางแผนการจำหน่ายผลผลิต

ในปี ๒๕๖๔ กลุ่มแปลงใหญ่ส้มเกลี้ยงตำบลพระบาทวังตวง มีผลผลิตส้มเกลี้ยงของสมาชิก รวม ๖๒ ตัน โดยกลุ่มมีการวางแผนการกระจายผลผลิต ดังนี้

- จำหน่ายผลสด ให้แก่ จำหน่ายผ่านเพจของกลุ่ม และสื่อออนไลน์
- จำหน่ายผลสดให้แก่หน่วยของรัฐ เช่น อำเภอแม่พริก สำนักงานเกษตรอำเภอแม่พริก การไฟฟ้าฝ่ายผลิตแม่เมาะ
- จำหน่ายผลสดโดยทำพันธสัญญากับบริษัทไปรษณีย์ไทย
- จำหน่ายผลสดให้กับสหกรณ์การเกษตรอำเภอแม่พริก
- จำหน่ายผลสดให้กับพ่อค้าคนกลางเพื่อจำหน่ายตลาดในประเทศ และต่างประเทศ เช่น สาธารณรัฐประชาธิปไตยประชาชนลาว



ภาพที่ ๓๙ การบรรจุผลผลิตของสมาชิกกลุ่มแปลงใหญ่ส้มเกลี้ยงตำบลพระบาทวังตวงเพื่อส่งให้ลูกค้า

๒.๒ ทีมผู้จัดการแปลงมีการกำกับ ดูแล และแก้ไขปัญหาของแปลงใหญ่

ทีมผู้จัดการแปลงใหญ่มีแผนการติดตามการดำเนินงานของแปลงใหญ่ส้มเกลี้ยงตำบลพระบาทวังตวง โดยมีการดำเนินการไปตามระยะเวลาและเป้าหมายที่กำหนดไว้หรือไม่ มีปัญหา อุปสรรคอย่างไรเพื่อนำไปกำหนดแนวทางและมาตรการในการแก้ไขปัญหาต่าง ๆ ส่งผลให้การดำเนินงานมีความก้าวหน้าจนสามารถบรรลุเป้าหมายตามแผนปฏิบัติงานที่กำหนดไว้อย่างมีประสิทธิภาพ



ภาพที่ ๔๐ ผู้จัดการแปลงได้ร่วมกับคณะกรรมการกลุ่มแปลงใหญ่ข้าววางแผนการผลิตร่วมกัน

๒.๓ การลดความเสี่ยงจากการผลิตสินค้าเชิงเดี่ยว (การผลิตและรายได้)

สมาชิกแปลงใหญ่ส้มเกลี้ยง จำนวน ๔๐ ราย คิดเป็นร้อยละ ๑๐๐ มีการปลูกข้าวเพื่อการบริโภคในครัวเรือน และมีการปลูกไม้ผล รวมถึงพืชผักต่าง ๆ เพื่อจำหน่ายเป็นการเสริมรายได้และลดรายจ่ายในครัวเรือน

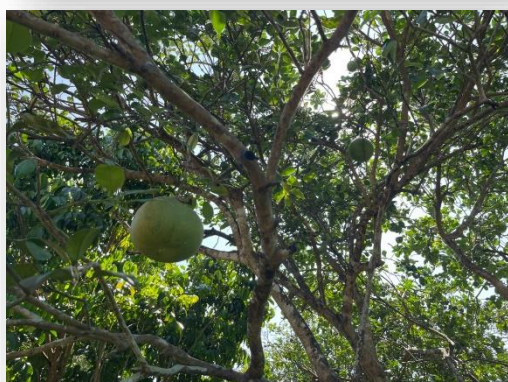

ภาพที่ ๔๑ การปลูกหลากหลายชนิดเพื่อลดความเสี่ยงในการปลูกพืชเชิงเดี่ยว

สมาชิกมีการใช้น้ำอย่างรู้คุณค่า โดยการใช้การให้น้ำส้มเกลี้ยงด้วยสปริงเกอร์ และมีการเปลี่ยนระบบการให้น้ำ โดยพิจารณาจากอายุของต้นส้มเกลี้ยงเป็นหลัก นอกจากนี้สมาชิกยังได้ ปลูกพืชอายุสั้น



ร่วมกับต้นส้มเกลี้ยงในสวน เช่น พริกชี้หนู นอกจากนี้ยังมีการให้น้ำที่เหมาะสมตามช่วงอายุของส้มเกลี้ยง เพื่อให้เกิดประโยชน์สูงสุด



ภาพที่ ๔๒ การให้น้ำด้วยระบบสปริงเกอร์



ภาพที่ ๔๓ เกษตรกรปลูกพริกชี้หนูไว้โคนต้นส้มเกลี้ยง

ส่วนที่ ๓ ผลลัพธ์

๓.๑ ด้านการลดต้นทุนการผลิต

ผลจากการดำเนินกิจกรรมการลดต้นทุนการผลิตของสมาชิกแปลงใหญ่ส้มเกลี้ยง ตำบลพระบาทวังตวง ไม่ว่าจะเป็นการทำปุ๋ยหมักจากมูลสัตว์ การทำน้ำหมักชีวภาพ และการผลิตสารชีวภัณฑ์ ดังกล่าวข้างต้น ทำให้สมาชิกกลุ่มสามารถลดต้นทุนในการผลิตในการซื้อปัจจัยการผลิต เช่น ค่าปุ๋ยอินทรีย์ ค่าปุ๋ยเคมี ค่าฮอร์โมน และอาหารเสริม เป็นต้น



ภาพที่ ๔๔ สมาชิกดำเนินการทำฮอร์โมนไข่ และฮอร์โมนสด

รายการ	ก่อนเข้าร่วมโครงการ	หลังเข้าร่วมโครงการ
สรุปค่าใช้จ่าย (บาท/ไร่)		
1. พันธุ์	0.00	0.00
2. ปุ๋ยอินทรีย์	250.00	200.00
3. ปุ๋ยเคมี	1300.00	850.00
4. ฮอร์โมน/อาหารเสริม	100.00	40.00
5. สารป้องกันกำจัดศัตรูพืช		
6. ค่าจ้างแรงงาน		
-สรุปค่าใช้จ่ายก่อนเก็บเกี่ยว	3000.00	3000.00
-ค่าจ้างเก็บเกี่ยว	1500.00	1500.00
-สรุปค่าใช้จ่ายหลังเก็บเกี่ยว	300.00	300.00
7. ค่าพลังงาน	500.00	400.00
8. ค่าเช่าพื้นที่		
9. ค่าวัสดุ		
10. ค่าขนส่ง		
รวมต้นทุน(ข้อ1-10)		

ภาพที่ ๔๕ ข้อมูลการลดต้นทุนการผลิตของกลุ่มแปลงใหญ่ส้มเกลี้ยง ในระบบ co-farm.doae.goorth

๓.๒ ด้านการเพิ่มผลผลิต

สมาชิกแปลงใหญ่ส้มเกลี้ยงตำบลพระบาทวังตวง มีการใช้ปุ๋ยตามค่าวิเคราะห์ดิน ร่วมกับการตัดแต่งกิ่ง และทรงพุ่มของส้มเกลี้ยงที่ถูกต้องตามหลักวิชาการ ส่งผลให้ได้รับผลผลิตที่มีปริมาณสูงซึ่งรวมถึงผลผลิตที่ได้รับมีคุณภาพสูงขึ้นด้วย

๓.๓ ด้านคุณภาพผลผลิต

ภายหลังจากการเข้าร่วมโครงการ สมาชิกได้รับความรู้จากหน่วยงานต่าง ๆ ประกอบกับการเกิดการแพร่ระบาดของเชื้อไวรัส Covid - ๑๙ ทำให้สมาชิกเกิดความตระหนักถึงการพัฒนาคุณภาพผลผลิตให้ตรงกับความต้องการของตลาด ดังนั้นสมาชิกจึงได้มีการวางแผนการเก็บเกี่ยวที่เหมาะสม มีการคัดคุณภาพของผลผลิต รวมถึงจัดการให้มีการผลิตแบบปลอดภัย ซึ่งสมาชิกกลุ่มทุกรายได้รับการรับรองตามมาตรฐาน GAP



รายการ	ก่อนเข้าร่วมโครงการ	หลังเข้าร่วมโครงการ
1 ปริมาณผลผลิตที่ได้	800.00	1200.00
2 เกรดสินค้า	สัดส่วนร้อยละของผลผลิตที่ได้	
- เกรด A	20.00	25.00
- เกรด B	50.00	45.00
- เกรด C	30.00	30.00
3 ระดับคุณภาพ		
3.1 มาตรฐานสินค้า Gap	Gap	Gap
3.2 ตราสินค้า		
3.3 รางวัลกานันดี		
4 การตลาด		
4.1 รูปแบบการตลาด	ต่างคนต่างขาย	รวมรวมขาย
4.2 ช่องทางการตลาด	งานเทศกาล, พ่อค้าคนกลาง	ตลาดเกษตรกร, สหกรณ์รวมรวม, พ่อค้าคนกลาง
ลักษณะการจำหน่าย		
ขายตามคุณภาพร้อยละ		50.00
ขายคละร้อยละ	50.00	50.00
5 ปริมาณผลผลิตที่จำหน่าย	500.00	600.00
6 ราคาที่ขายได้	10.00	15.00
7 การแปรรูป	ไม่มีการแปรรูป	แปรรูปเบื้องต้น, พร้อมจำหน่าย
8 การบริหารจัดการ		รวมกลุ่มบริหารจัดการการผลิตร่วมกัน, รวมกลุ่มบริหารจัดการการตลาดร่วมกัน, รวมกลุ่มบริหารจัดการองค์กร, มีการจัดทำบันทึกข้อตกลง(MOU)ในการซื้อขายสินค้า

ภาพที่ ๔๖ ข้อมูลการจัดการผลผลิตของกลุ่มแปลงใหญ่ส้มเกลี้ยง ในระบบ co-farm.doae.gooth

๓.๔ ด้านการตลาด

แปลงใหญ่ส้มเกลี้ยงตำบลพระบาทวังตวง ได้มีจัดการผลผลิตและการกระจายผลผลิตของกลุ่ม ดังนี้

- ๑) จำหน่ายเป็นผลสดให้กับสหกรณ์การเกษตรอำเภอแม่พริก
- ๒) จำหน่ายออนไลน์ ผ่านเฟสบุ๊ก
- ๓) จำหน่ายโดยการแลกเปลี่ยนสินค้า/ทำสัญญา กับเครือข่ายทางภาคใต้
- ๔) จำหน่ายโดยการแปรรูปเป็นน้ำส้มเกลี้ยง

[13919] DC Shop		
Home Ship EMS Point PAY บริการ Logout		
฿55	คุณวิลาวัลย์ มณีรัตน์ EO 6579 7581 4 TH [10600]	Void
฿60	คุณเลวีวรรณ ทองมี EO 6579 7583 1 TH [73000]	Void
฿60	คุณวรรณเพ็ญ ทรัพย์รุ่งโรจน์ EO 6579 7584 5 TH [24000]	Void
฿60	คุณอนงค์ สุขศรีพล EO 6579 7585 9 TH [20000]	Void
฿60	คุณราศรี อติรักษ์ EO 6579 7586 2 TH [76120]	Void
฿60	คุณวรรณเพ็ญ ทรัพย์รุ่งโรจน์ EO 6579 7587 6 TH [24000]	Void
฿55	คุณสมรภัส โล่ห์วิสัย EO 6579 7588 0 TH [10230]	Void
฿60	คุณอมรรัตน์ ประเสริฐช่วง EO 6579 7589 3 TH [40000]	Void
฿55	คุณเจือ พงศ์พันธ์ EO 6579 7590 2 TH [55160]	Void
฿55	คุณสมรภัส โล่ห์วิสัย EO 6579 7582 8 TH [10230]	Void
฿60	คุณวรรณเพ็ญ ทรัพย์รุ่งโรจน์ EO 6579 7591 6 TH [24000]	Void
฿55	ไลออนเนทเทียน พิชัยวงศ์	

฿80	ปัทมา EO 6579 7616 5 TH [12000]	
฿80	อรรรณพ EO 6579 7735 5 TH [57157]	
฿80	ปัทมา EO 6579 7734 7 TH [12000]	
฿80	ปัทมา EO 6579 7733 3 TH [12000]	
฿90	กาญจนา EO 6579 7613 4 TH [80000]	
฿90	กาญจนา EO 6579 7614 8 TH [80000]	
฿80	โอกาส EO 6579 7732 0 TH [10220]	
฿90	กาญจนา EO 6579 7731 6 TH [80000]	
฿80	ปัทมา EO 6579 7720 5 TH [12000]	
฿80	ปัทมา EO 6579 7719 1 TH [12000]	
฿80	โอกาส EO 6579 7615 1 TH [10220]	
฿60	อรุณรัตน์ EO 6579 7726 2 TH [64150]	
฿60	อรุณรัตน์ EO 6579 7727 6 TH [64150]	

ภาพที่ ๔๗ การจัดส่งสินค้าให้แก่ลูกค้าที่ทำการสั่งซื้อสินค้าออนไลน์



ภาพที่ ๔๘ การบรรจุสินค้าให้แก่ลูกค้าที่ทำการสั่งซื้อสินค้า



ภาพที่ ๔๘ ผลิตภัณฑ์แปรรูปของกลุ่ม

๓.๕ ด้านการบริหารจัดการ

กลุ่มมีการใช้การบริหารจัดการกลุ่มเพื่อจัดซื้อปัจจัยการผลิตร่วมกัน ทำให้สามารถลดต้นทุนปัจจัยการผลิตเนื่องจากซื้อในปริมาณที่มากทำให้ได้ราคาถูกกว่าท้องตลาด และสมาชิกยังสามารถกู้เงินจากเงินทุนของกลุ่มเพื่อใช้เป็นทุนในการลงทุนประกอบอาชีพได้อีกด้วย

นอกจากนี้กลุ่มยังได้ดำเนินการวางแผนการจำหน่ายผลผลิต โดยรับซื้อผลผลิตของสมาชิกก่อนที่จะรับซื้อผลผลิตของเกษตรกรทั่วไป ทั้งยังมีการประชาสัมพันธ์รับคำสั่งซื้อผลผลิตล่วงหน้าจากลูกค้าผ่านช่องทางออนไลน์ หน่วยงานราชการ และสื่อต่าง ๆ ด้วย เช่น สถานีวิทยุชุมชน แผ่นพับ



ส้มเกลี้ยง อ.แม่พริก จ.ลำปาง

จาก วิสาหกิจชุมชน Mae Phrik Local Fruits

กิโลกรัมละ 20 บาท

*ขนาด 6 ลูก/กิโลกรัม

สำนักงานพาณิชย์จังหวัดลำปาง
ร่วมด้วยช่วยเกษตรกร ผู้ปลูกส้มเกลี้ยง
อ.แม่พริก จ.ลำปาง ที่ได้รับผลกระทบ
จากสถานการณ์การแพร่ระบาดของ
เชื้อไวรัส COVID-19
#เราจะผ่านวิกฤตินี้ไปด้วยกัน

สนใจสั่งซื้อ
0871727001
ปิยนทอง เตชะพลี

สแกนเพื่อดูรูป

สำนักงานพาณิชย์จังหวัดลำปาง
บริเวณศาลากลางหลังเก่า
ถนนวชิรวิทย์ ต.หัวเวียง อ.เมือง จ.ลำปาง 52000

MOC LAMPANG
โทรศัพท์ : 054265087

ภาพที่ ๔๙ การประชาสัมพันธ์ของสำนักงานพาณิชย์จังหวัดลำปาง

ส่วนที่ ๔ การนำนวัตกรรมและเทคโนโลยีมาใช้

๔.๑ การปรับใช้นวัตกรรม

การนำระบบสารสนเทศภูมิศาสตร์การจัดทำแผนที่ระบบสารสนเทศทางภูมิศาสตร์เพื่อเชื่อมต่อข้อมูลเชิงพื้นที่และข้อมูลเชิงบรรยาย เพื่อใช้ประโยชน์ในการบริหารจัดการการสัมถ์เลี้ยง วิเคราะห์ศักยภาพของพื้นที่ การฟื้นฟูปรับปรุงบำรุงดินให้มีความเหมาะสมกับการปลูกสัมถ์เลี้ยง

๑) การใช้ข้อมูลแผนที่ชุดดิน จากกรมพัฒนาที่ดิน

ดินที่เหมาะสมสำหรับการปลูกสัมถ์เลี้ยง ได้แก่ ดินร่วน ดินร่วนปนทราย และดินเหนียวดิน เนื่องจากเป็นดินที่มีการระบายน้ำดี และควรมีสภาพเป็นกรดเป็นด่างประมาณ ๕.๗ - ๖.๙ จังหวัดลำปาง มีการปลูกสัมถ์เลี้ยงในพื้นที่ ๒ อำเภอ ได้แก่ อำเภอเถิน และ อำเภอแม่พริก อยู่บริเวณทางตอนใต้ของจังหวัด สภาพพื้นที่เป็นป่าไม้ร้าง บางส่วนเป็นทุ่งหญ้า พื้นที่ส่วนใหญ่เป็นที่ราบภูเขาสูงและที่ราบลุ่มริมฝั่งแม่น้ำ เป็นที่ราบดินตะกอนเก่า ผืนดินมีความอุดมสมบูรณ์ปานกลาง และมีแม่น้ำวังไหลผ่าน จึงทำให้สามารถทำการเกษตรได้ตลอดทั้งปี

ข้อมูลดังกล่าวทำให้ทราบถึงความเหมาะสมของชุดดินในการปลูกสัมถ์เลี้ยง ส่งผลให้เกษตรกรสามารถทำการปรับปรุงบำรุงดินได้อย่างถูกต้อง เหมาะสม เกิดความคุ้มค่าในการลงทุน

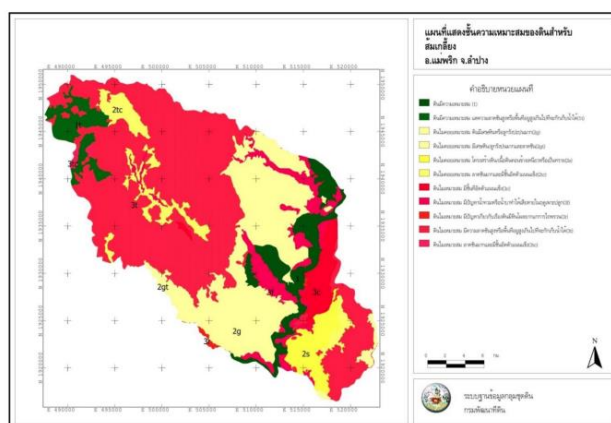

ภาพที่ ๕๐ แผนที่แสดงชั้นความเหมาะสมของดินสำหรับการปลูกสัมถ์เลี้ยงอำเภอแม่พริก

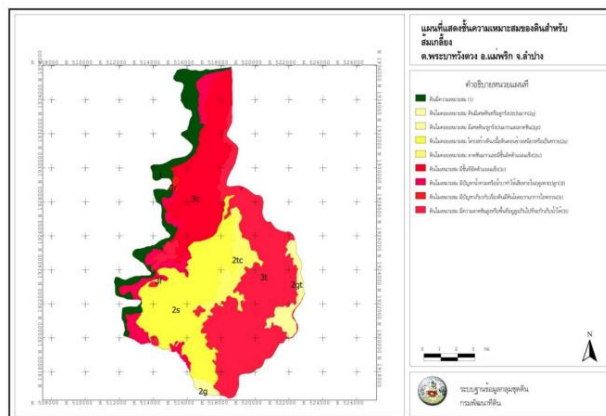

ภาพที่ ๕๑ แผนที่แสดงชั้นความเหมาะสมของดินสำหรับการปลูกส้มเกลี้ยงตำบลพระบาทวังตวง

๒) แหล่งน้ำที่ใช้ในการเพาะปลูกส้มเกลี้ยงของสมาชิกแปลงใหญ่ส้มเกลี้ยงตำบลพระบาทวังตวง คือ แม่น้ำวัง และน้ำบาดาล

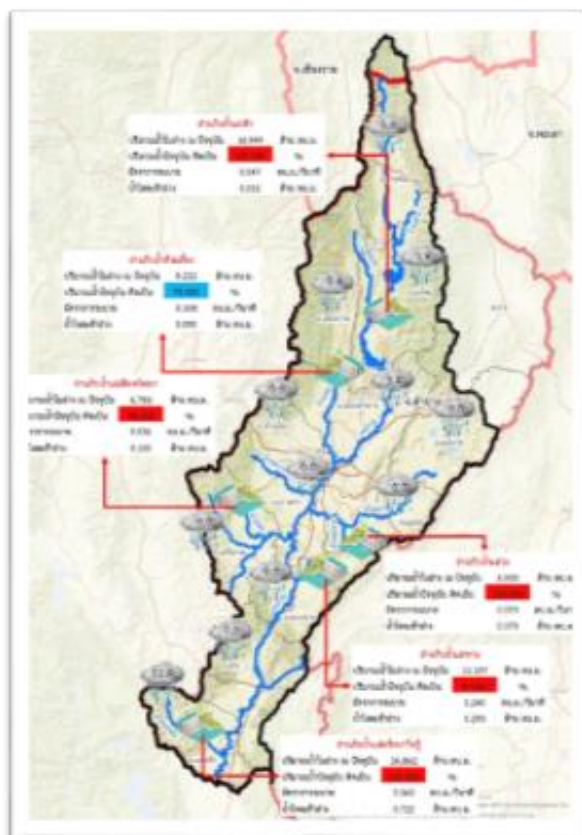

ภาพที่ ๕๒ เส้นทางน้ำของแม่น้ำวัง



๓) สมาชิกแปลงใหญ่ส้มเกลี้ยงตำบลพระบาทวังตวงได้มีการใช้แผ่นพลาสติกคลุมวัชพืชในช่องว่างระหว่างแปลงส้มเกลี้ยง ซึ่งผลปรากฏว่าสามารถควบคุมวัชพืชได้เป็นอย่างดี เป็นการลดค่าใช้จ่ายในการจ้างแรงงานเพื่อกำจัดวัชพืชของเกษตรกร



ภาพที่ ๕๓ การใช้แผ่นพลาสติกคลุมวัชพืชในแปลง

๔) เกษตรกรสมาชิกกลุ่มแปลงใหญ่ส้มเกลี้ยงได้มีการปรับใช้นวัตกรรมโดยการห่อผลส้มเกลี้ยง ทำให้ได้ผลส้มที่มีสีทอง สวยงาม



ภาพที่ ๕๔ การห่อผลส้มเกลี้ยง และผลผลิตที่ได้

๕) เกษตรกรสมาชิกกลุ่มแปลงใหญ่ส้มเกลี้ยงได้มีการใช้ขวดใส่น้ำห้อยตามกิ่งของต้นส้ม เพื่อเป็นการโน้มกิ่งส้ม ทำให้ได้ทรงพุ่มที่สวยงาม เก็บเกี่ยวผลผลิตได้ง่าย



ภาพที่ ๕๕ การโน้มกิ่งต้นส้มเกลี้ยงด้วยขวดใส่น้ำ

๔.๒ นำงานวิจัยไปต่อยอดในการพัฒนาการผลิต

๑) สมาชิกได้มีการนำเอางานวิจัยเกี่ยวกับการกลั่นน้ำมันจากกะเพรา เพื่อใช้ในการไล่แมลงวันทองซึ่งเป็นศัตรูที่อันตรายของส้มเกลี้ยง



ภาพที่ ๕๖ สมาชิกกลุ่มร่วมกันทำสารสกัดจากใบกะเพรา

๒) สมาชิกได้นำเอาหลักการใช้สารสกัดน้ำส้มบริสุทธ์ จากการทดลองของมูลนิธิ ๙ เกษตรจังหวัดนครปฐม รวมถึงการใช้น้ำหมักต่าง ๆ มาปรับใช้ในสวนส้มเกลี้ยง ทำให้ได้ผลผลิตที่สูงขึ้น และมีคุณภาพมากขึ้น



ภาพที่ ๕๗ สมาชิกเข้าร่วมการอบรม และมีการนำเอางานวิจัยจากมูลนิธิ ๙ เกษตร มาปรับใช้ในสวนส้มเกลี้ยง

๓) สมาชิกได้นำเอาความรู้จากการสกัดน้ำมันหอมระเหยจากผิวส้มเกลี้ยง เพื่อใช้ในการทำโลชั่นไฉ่ยุง ครีมอาบน้ำ ยาสระผม เป็นต้น



ภาพที่ ๕๘ การสกัดน้ำมันหอมระเหยจากผิวส้มเกลี้ยง



ภาพที่ ๕๙ สรรพคุณของน้ำมันหอมระเหยจากส้มเกลี้ยง



ภาพที่ ๖๐ ผลิตภัณฑ์จากน้ำมันหอมระเหยจากผิวส้มเกลี้ยง

๔.๓ เกษตรกรรมแม่นยำสูง

สมาชิกมีการเรียนรู้ และติดตามข่าวสารเกี่ยวกับการเพาะปลูกพืช ดังนี้

- ติดตามข้อมูลข่าวสาร การพยากรณ์อากาศผ่านโทรศัพท์มือถือ
- การใช้ปุ๋ยตามค่าวิเคราะห์ดิน โดยผ่านแอปพลิเคชันของกรมพัฒนาที่ดิน ซึ่งได้ความแม่นยำและรวดเร็ว

- การใช้แอปพลิเคชัน Protect Plant เพื่อวิเคราะห์การเกิดโรค และแมลงศัตรูต่าง ๆ ของส้มเกลี้ยง



ภาพที่ ๖๑ แอปพลิเคชันต่าง ๆ ที่สมาชิกได้เรียนรู้

๔.๔ เกษตรกรมีความสามารถในการใช้เทคโนโลยีนวัตกรรม การใช้เครื่องจักรกลสมัยใหม่ในการพัฒนาการผลิต

๑) เพื่อให้ได้ผลผลิตที่มีคุณภาพ รสชาติอร่อย ตรงกับความต้องการของตลาด แปลงใหญ่ส้มเกลี้ยงตำบลพระบาทวังตวง จึงได้ร่วมมือกับทางสำนักงานเกษตรอำเภอแม่พริก ในการนำเอาตัวอย่างของผลผลิตจากสวนของสมาชิก มาตรวจสอบค่าความหวานของส้มเกลี้ยง ซึ่งตัวอย่างส้มเกลี้ยงมีค่าความหวานอยู่ที่ ๘ บริกซ์



ภาพที่ ๖๒ การทดสอบค่าความหวานของส้มเกลี้ยง

๒) การใช้เครื่องพ่นระบบมอเตอร์ หรือเครื่องพ่นแบบแบตเตอรี่ เพื่อเป็นการประหยัดแรงงาน และเวลาในการพ่นฮอร์โมนต่าง ๆ ในสวนส้มเกลี้ยงของสมาชิก



ภาพที่ ๖๓ การใช้เครื่องพ่นแบบแบตเตอรี่ และแบบมอเตอร์

๔.๕ การสร้างสินค้าที่เป็นนวัตกรรม เปลี่ยนจากการผลิตสินค้าวัตถุดิบ ไปสู่สินค้านวัตกรรม แปลงใหญ่ส้มเกลี้ยงตำบลพระบาทวังตวง ได้มีผลิตภัณฑ์ต่าง ๆ ของกลุ่มออกจำหน่าย เช่น โลชั่นกันยุงกวน เจลล้างมือ ยาสระผม ครีมน้ำ และแยมส้มเกลี้ยง



ภาพที่ ๖๔ ผลิตภัณฑ์จากส้มเกลี้ยงของกลุ่มแปลงใหญ่ส้มเกลี้ยงตำบลพระบาทวังตวง

๔.๖ การเพิ่มช่องทางและโอกาสทางการค้าผ่านระบบ e-commerce

แปลงใหญ่ส้มเกลี้ยงตำบลพระบาทวังตวงมีการประชาสัมพันธ์ส้มเกลี้ยงให้เป็นที่รู้จักแก่ผู้คนทั่วไป โดยผ่านสื่อต่าง ๆ เช่น การร่วมถ่ายทำในรายการภัตคารบ้านทุ่ง รายการทุ่งแสงตะวัน และการประชาสัมพันธ์ไม่ผลัดลักษณะจังหวัดลำปาง ของกรมส่งเสริมการเกษตร ทำให้ส้มเกลี้ยงเป็นที่รู้จักอย่างกว้างขวางขึ้นในปัจจุบัน

นอกจากนี้ยังมีการประชาสัมพันธ์ และจำหน่ายส้มเกลี้ยงผ่าน Facebook, Marketplace, Shopee เป็นต้น

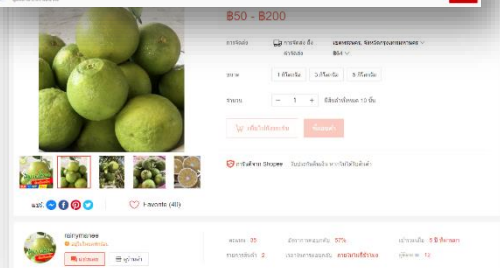
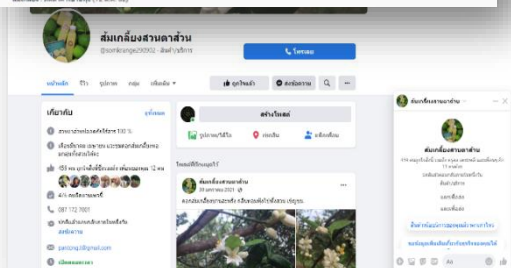
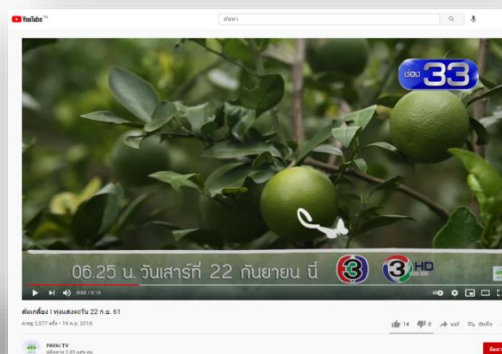
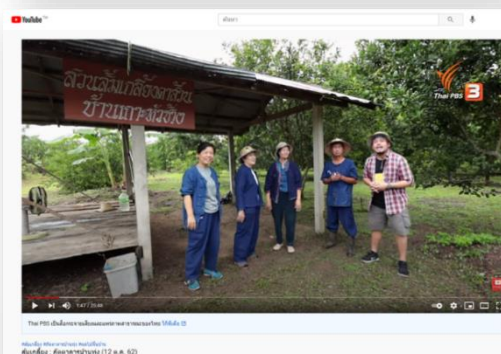
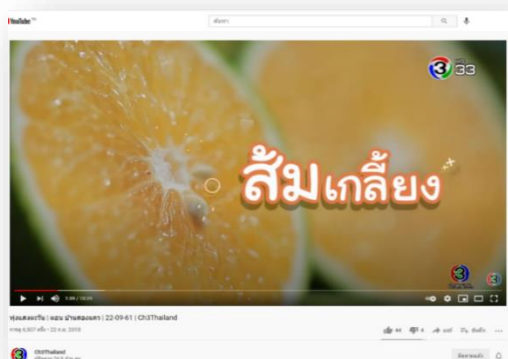

ภาพที่ ๒๕ การประชาสัมพันธ์ และช่องทางการค้าผ่านระบบ e-commerce

๔.๗ สร้างแบรนด์ของตนเอง

เพื่อให้เกิดความหลากหลายในผลิตภัณฑ์ และตรงต่อความต้องการของกลุ่มลูกค้า กลุ่มแปลงใหญ่ส้มเกลี้ยงตำบลพระบาทวังตวง จึงได้มีการสร้างตราสินค้าขึ้นมาดังนี้

- ๑) ส้มเกลี้ยงผลสด จำหน่ายแบรนด์ “แปลงใหญ่ส้มเกลี้ยงตำบลพระบาทวังตวง”
- ๒) ผลิตภัณฑ์แปรรูปจากน้ำมันหอมระเหยจากส้มเกลี้ยง จำหน่ายในแบรนด์ “ผลไม้ชุมชน”
- ๓) น้ำส้มเกลี้ยงคั้นสด จำหน่ายในแบรนด์ “แม่บุญพิน”
- ๔) มีการจดทะเบียนวิสาหกิจชุมชน กับทางสำนักงานเกษตรอำเภอแม่พริก



ภาพที่ ๖๖ แแบรนด์ต่าง ๆ ของกลุ่มแปลงใหญ่ส้มเกลี้ยงตำบลพระบาทวังตวง

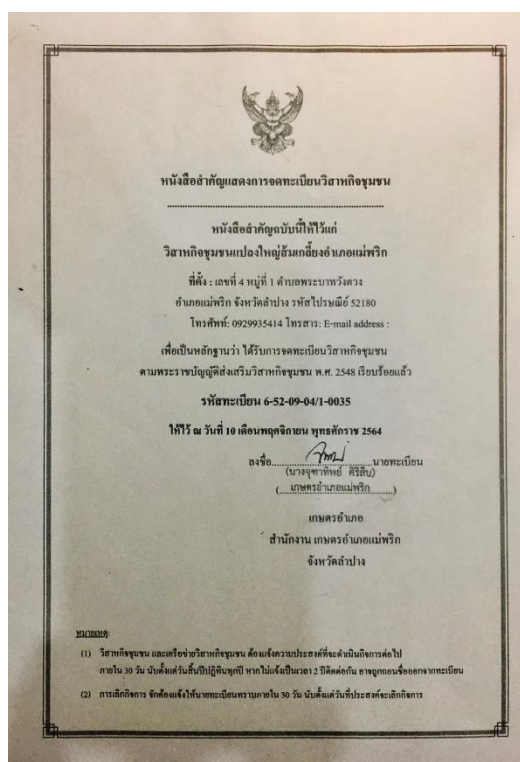

ภาพที่ ๖๖ ทะเบียนวิสาหกิจชุมชนของกลุ่มแปลงใหญ่ส้มเกลี้ยง



ส่วนที่ ๕ ความยั่งยืน

๕.๑ ความสามารถของประธานองค์กรเกษตรกรในการเป็นผู้จัดการ

ประธานกลุ่มแปลงใหญ่ คือ นางเจียมจิต แกมนิล เป็นบุคคลที่ได้รับการคัดเลือกให้เป็นผู้นำด้วยกระบวนการการมีส่วนร่วมของสมาชิกกลุ่ม โดยพิจารณาจากคุณสมบัติคือ มีความรู้ความสามารถ มีภาวะการเป็นผู้นำ มีทักษะการบริหารจัดการ มีความใฝ่รู้ และมีความเสียสละต่อส่วนรวม ในขณะเดียวกัน กลุ่มแปลงใหญ่ยังมี นางสาวสุธีรา สถาปัตย์ เกษตรอำเภอมะแมร์ เป็นผู้จัดการแปลงใหญ่ ที่คอยสนับสนุนการทำงานของประธาน ซึ่งเป็นผลทำให้ประธานกลุ่มได้รับการยอมรับทั้งจากสมาชิกกลุ่มและคนในชุมชน และสามารถแสดงศักยภาพในการเป็นจัดการกลุ่มแปลงใหญ่ได้อย่างเต็มที่ อันเงื่อนไขสำคัญที่ทำให้การดำเนินงานของกลุ่มแปลงใหญ่ประสบความสำเร็จอย่างยิ่ง

การขับเคลื่อนการดำเนินงานของคณะกรรมการในแต่ละฝ่าย

- ๑) กำหนดแผนการเก็บเกี่ยวและกระจายผลผลิต เพื่อแก้ไขปัญหาในด้านผลผลิตล้นตลาด
- ๒) สามารถประสานงานภาครัฐ เอกชน สถาบันการศึกษา สถาบันการเงิน ร่วมกันพัฒนาแปลงใหญ่ให้ประสบผลสำเร็จตามเป้าหมาย
- ๓) บริหารจัดการแปลงใหญ่ ด้วยความเสียสละ โปร่งใส เป็นธรรมตรวจสอบได้ ทำให้สมาชิกมีรายได้เพิ่มขึ้น อย่างมั่นคง และยั่งยืน



ภาพที่ ๒๗ การปฏิบัติงานของประธานแปลงใหญ่ในการเป็นผู้นำการประชุม และการอบรมต่าง ๆ

๕.๒ ความเข้มแข็งของกลุ่มเกษตรกร

กลุ่มแปลงใหญ่มีการสร้างความเข้มแข็งของกลุ่มด้วยกระบวนการการมีส่วนร่วมและการบูรณาการการทำงานของทุกภาคส่วน ดังนี้

- ๑) การบริหารจัดการกลุ่ม
 - มีการแต่งตั้งคณะกรรมการแปลงใหญ่เพื่อบริหารจัดการพื้นที่ โดยมีตัวแทนที่ได้จากการคัดเลือกตามความถนัดในแต่ละด้าน
 - มีการตั้งกฎระเบียบ ข้อบังคับของกลุ่มร่วมกันอย่างชัดเจน



๒) การประสานงานและบูรณาการหน่วยงานต่าง ๆ โดยมีการรวมกลุ่มเพื่อเข้ารับการฝึกอบรมการพัฒนาคุณภาพการผลิตส้มเกลี้ยง จากหน่วยงานต่าง ๆ เช่น สป.กษ. สำนักงานเกษตรอำเภอแม่พริก ศูนย์วิจัยและพัฒนาการเกษตรลำปาง ธนาคารเพื่อการเกษตรและสหกรณ์ และการส่งเสริมกระบวนการทำงานกลุ่มโดยนักวิชาการจากมหาวิทยาลัยราชภัฏกำแพงเพชร และหน่วยงานอื่น ๆ

๓) การรวมกลุ่มการประกอบอาชีพด้านการเกษตรอื่น ๆ โดยการน้อมนำหลักปรัชญาเศรษฐกิจพอเพียงมาปรับใช้ในการดำรงชีวิต เพื่อลดความเสี่ยงในการปลูกพืชเชิงเดี่ยว

๓.๑ การปลูกกล้วย ส้มโอ ถั่วเหลือง เพื่อสร้างรายได้เสริม

๓.๒ การปลูกพืชผักสวนครัว ข้าว เพื่อใช้บริโภคในครัวเรือนและจำหน่าย

๔) การบริหารจัดการกองทุน

กลุ่มแปลงใหญ่ส้มเกลี้ยงตำบลพระบาทวังตวง มีการรวมหุ้นอย่างน้อยคนละ ๑ หุ้น ๆ ละ ๑๐๐ บาท เพื่อใช้เป็นเงินทุนหมุนเวียนให้กับสมาชิกในช่วงรับเร่งการเก็บผลผลิตหากจ่ายคืนในระยะเวลา ๑ เดือน ไม่ต้องเสียค่าดอกเบี้ย แต่หากเกินกำหนด ให้คณะกรรมการพิจารณาเฉพาะราย เพื่อใช้ในการบริหารจัดการกลุ่ม

๕.๓ การใช้ทรัพยากรอย่างยั่งยืนและประหยัด

๑) การปรับปรุงบำรุงดิน โดยการใช้ปุ๋ยผสมเองจากแม่ปุ๋ยเพื่อลดต้นทุนการผลิต

๒) การผลิตต้นพันธุ์คุณภาพไว้สำหรับปลูกซ่อมในสวน และจำหน่าย

๓) ลดการใช้สารเคมี โดยการใช้สารชีวภัณฑ์และน้ำหมักทดแทน

๔) การทำสกัดน้ำมันหอมระเหยจากผิวส้มเกลี้ยง



ภาพที่ ๖๘ การสกัดน้ำมันหอมระเหยจากผิวส้มเกลี้ยง

๕.๔ การใช้น้ำอย่างรู้คุณค่า

เกษตรกรส่วนใหญ่จะมีการขุดสระน้ำสำหรับกักเก็บน้ำ โดยการขุดบ่อบาดาลน้ำตื้นไว้ในสวน มีการวางระบบน้ำในสวน เช่น สปริงเกอร์ และสายน้ำรด ซึ่งในการให้น้ำแต่ละระบบนั้น เกษตรกรพิจารณาจากอายุของต้นส้มเกลี้ยง และระยะเวลาของการให้ผลผลิต นอกจากนี้ยังมีการปลูกพืช อายุสั้นใต้โคนต้นส้มเกลี้ยง เพื่อให้ได้รายได้ในช่วงที่ส้มเกลี้ยงยังไม่ให้ผลผลิต เช่น พริกชี้หู เป็นต้น

๕.๕ การทำการเกษตรที่สอดคล้องกับระบบนิเวศ

มีกระบวนการผลิตสินค้าอย่างปลอดภัยตามมาตรฐาน GAP และมาตรฐานอินทรีย์ ลดการใช้สารเคมี ทำให้ปลอดภัยต่อผู้ผลิตและผู้บริโภค และเป็นมิตรกับระบบนิเวศ ดังนี้

- ๑) การใช้สารสกัดจากกะเพราเพื่อไล่แมลง
- ๒) การนำเอาส่วนที่เหลือจากการคั้นน้ำส้มเกลี้ยงมาเลี้ยงไส้เดือน ทำให้ได้ปุ๋ยมูลไ่ว้เดือนไว้สำหรับใส่บำรุงต้นส้มเกลี้ยงและพืชผักต่อไป
- ๓) การปลูกพืชตามพื้นที่ที่เหมาะสม (Zoning)

๕.๖ การลดการใช้สารเคมีที่มีผลเสียกับสิ่งแวดล้อม

๑) การผลิตตามมาตรฐาน GAP เกษตรกรที่เข้าร่วมโครงการส่วนใหญ่เน้นการผลิตตามมาตรฐาน GAP ซึ่งปัจจุบันมีแปลงของเกษตรกรที่ผ่านมาตรฐาน GAP แล้ว จำนวน ๔๐ ราย คิดเป็นร้อยละ

๑๐๐

ข้อมูล 1 มกราคม 2564												
GAP	ส้มเกลี้ยงบ้านเกาะหัวช้าง											
gender	name_farmer	surname	id_card	ชื่อพืช	area_rai	address_home	moo_home	tambon_home	Moo_farm	tambon_farm	วันที่ออกไป	วันที่หมดอายุ
นาย	สนธิ	สายต่างใจ	3520800300335	ส้มเกลี้ยง	1.00	37	1	พระบาทหลวง	2	พระบาทหลวง	29-ธ.ค.-20	28-ธ.ค.-23
นาง	เจียมจิต	แกมนิล	3520900142898	ส้มเกลี้ยง	1.00	4	1	พระบาทหลวง	1	พระบาทหลวง	26-ธ.ค.-18	25-ธ.ค.-21
นาง	เจียมจิต	แกมนิล	3520900142898	ส้มเกลี้ยง	6.00	4	1	พระบาทหลวง	1	พระบาทหลวง	29-ธ.ค.-20	25-ธ.ค.-21
นาง	อภิญา	ทรายคำ	3520900143138	ส้มเกลี้ยง	1.00	20	1	พระบาทหลวง	1	พระบาทหลวง	29-ธ.ค.-20	28-ธ.ค.-23
นาง	สุนัน	สมพจิตร	3520900143215	ส้มเกลี้ยง	1.00	10	1	พระบาทหลวง	1	พระบาทหลวง	29-ธ.ค.-20	28-ธ.ค.-23
นาง	แสงจันทร์	แสนอม	3520900143444	ส้มเกลี้ยง	1.00	15	1	พระบาทหลวง	1	พระบาทหลวง	26-ธ.ค.-18	25-ธ.ค.-21
นาง	วาสนา	วะพันธุ์	3520900143550	ส้มเกลี้ยง	5.00	12	1	พระบาทหลวง	1	พระบาทหลวง	26-ธ.ค.-18	25-ธ.ค.-21
นาง	จันทร์ศรี	คำวงศ์	3520900143576	ส้มเกลี้ยง	1.00	30	1	พระบาทหลวง	1	พระบาทหลวง	29-ธ.ค.-20	28-ธ.ค.-23
นาง	สำราญ	ด้วงธิวงศ์	3520900143860	ส้มเกลี้ยง	1.75	39	1	พระบาทหลวง	6	แม่เวย	29-ธ.ค.-20	28-ธ.ค.-23
นาง	สุพรรณิ	โพธา	3520900143924	ส้มเกลี้ยง	0.50	18	1	พระบาทหลวง	6	พระบาทหลวง	29-ธ.ค.-20	28-ธ.ค.-23
นาง	หลมก	อดพรม	3520900143975	ส้มเกลี้ยง	1.00	17	1	พระบาทหลวง	6	แม่เวย	29-ธ.ค.-20	28-ธ.ค.-23
นาง	หน่อแก้ว	อุตพรม	3520900144025	ส้มเกลี้ยง	1.00	22	1	พระบาทหลวง	6	พระบาทหลวง	29-ธ.ค.-20	28-ธ.ค.-23
นาง	คำหุย	นันดา	3520900144041	ส้มเกลี้ยง	0.50	87	1	พระบาทหลวง	1	พระบาทหลวง	29-ธ.ค.-20	28-ธ.ค.-23
นาง	สุพรรณิ	เชื้ออง	3520900144106	ส้มเกลี้ยง	3.00	27	1	พระบาทหลวง	1	พระบาทหลวง	26-ธ.ค.-18	25-ธ.ค.-21
นาง	อัมพร	นิ่มวรพันธ์	3520900144327	ส้มเกลี้ยง	2.00	23	1	พระบาทหลวง	1	พระบาทหลวง	26-ธ.ค.-18	25-ธ.ค.-21
นาย	พร้อม	ปัญญาแสน	3520900144343	ส้มเกลี้ยง	3.00	31	1	พระบาทหลวง	6	พระบาทหลวง	29-ธ.ค.-20	28-ธ.ค.-23
นาง	ศรีมอ	สายต่างใจ	3520900144564	ส้มเกลี้ยง	4.00	37	1	พระบาทหลวง	1	พระบาทหลวง	29-ธ.ค.-20	28-ธ.ค.-23
นาง	แสงหล้า	สุภาจันทร์	3520900144602	ส้มเกลี้ยง	1.00	103	1	พระบาทหลวง	1	พระบาทหลวง	29-ธ.ค.-20	28-ธ.ค.-23
นาง	คำหยวก	พละวงศ์	3520900145307	ส้มเกลี้ยง	2.00	64	1	พระบาทหลวง	6	พระบาทหลวง	29-ธ.ค.-20	28-ธ.ค.-23
นาง	ทองยาน	คำภิระเมก	3520900145471	ส้มเกลี้ยง	0.50	61	1	พระบาทหลวง	1	พระบาทหลวง	29-ธ.ค.-20	28-ธ.ค.-23
นาง	บุญพิน	คำภิระเปง	3520900145617	ส้มเกลี้ยง	2.00	60	1	พระบาทหลวง	1	พระบาทหลวง	26-ธ.ค.-18	25-ธ.ค.-21
นาย	กัน	ปัญญาเครือ	3520900146168	ส้มเกลี้ยง	3.00	96	1	พระบาทหลวง	6	พระบาทหลวง	29-ธ.ค.-20	28-ธ.ค.-23
นาง	จันแก้ว	สมพมิตร	3520900146508	ส้มเกลี้ยง	0.75	62	1	พระบาทหลวง	1	พระบาทหลวง	29-ธ.ค.-20	28-ธ.ค.-23
นาง	จันแก้ว	สมพมิตร	3520900146508	ส้มเกลี้ยง	2.00	62	1	พระบาทหลวง	1	พระบาทหลวง	29-ธ.ค.-20	28-ธ.ค.-23
นาย	ชง	คำภิระเปง	3520900147351	ส้มเกลี้ยง	1.00	99	1	พระบาทหลวง	1	พระบาทหลวง	29-ธ.ค.-20	28-ธ.ค.-23
นาย	ประเทือง	วงศ์ตน	3520900147393	ส้มเกลี้ยง	1.00	98	1	พระบาทหลวง	1	พระบาทหลวง	29-ธ.ค.-20	28-ธ.ค.-23
นาง	อุ้นเรือน	สมพมิตร	3520900149981	ส้มเกลี้ยง	0.50	14/1	1	พระบาทหลวง	1	พระบาทหลวง	29-ธ.ค.-20	28-ธ.ค.-23
นาง	อุสาร์	คำภิระเปง	3570200343319	ส้มเกลี้ยง	1.00	100	1	พระบาทหลวง	1	พระบาทหลวง	29-ธ.ค.-20	28-ธ.ค.-23

ภาพที่ ๖๙ รายชื่อสมาชิกที่ได้การรับรองการเพาะปลูกพืชตามมาตรฐาน GAP



กรมวิชาการเกษตร
กระทรวงเกษตรและสหกรณ์

ใบรับรองฉบับนี้ให้ไว้เพื่อแสดงว่า

นางสุพรรณิ เชื้อออง

เลขที่ 27 หมู่ 1 ตำบลพระบาทวังดง อำเภอแม่พริก จังหวัดลำปาง



ได้รับการรับรองมาตรฐานสินค้าเกษตร
การปฏิบัติทางการเกษตรที่ดีสำหรับพืชอาหาร มกช.9001-2556

รหัสรับรอง กช 03-9001-52-133-000015

รหัสแปลง 520904-9133-0002-0204 ชนิดพืช ส้มเกลี้ยง พื้นที่ 3.00 ไร่

ที่ตั้งแปลง หมู่ 1 ตำบลพระบาทวังดง อำเภอแม่พริก จังหวัดลำปาง

วันที่รับรอง 7 มกราคม 2565 วันที่หมดอายุ 6 มกราคม 2568

 
(นางสาวจงรัก อิ่มใจ)
ผู้อำนวยการสำนักวิจัยและพัฒนาการเกษตร เขตที่ 1
ปฏิบัติราชการแทนอธิบดีกรมวิชาการเกษตร 

สำนักวิจัยและพัฒนาการเกษตร เขตที่ 1 ต.แม่พริก อ.เมืองเชียงใหม่ จ.เชียงใหม่ 50100 โทร.053-114121 e-mail:card1@gdoa.in.th

กรมวิชาการเกษตร
กระทรวงเกษตรและสหกรณ์

ใบรับรองฉบับนี้ให้ไว้เพื่อแสดงว่า

นางบุญดิน คำวิระแบ่ง

เลขที่ 60 หมู่ 1 ตำบลพระบาทวังดง อำเภอแม่พริก จังหวัดลำปาง

ได้รับการรับรองมาตรฐานสินค้าเกษตร
การปฏิบัติทางการเกษตรที่ดีสำหรับพืชอาหาร มกช.9001-2556

รหัสรับรอง กช 03-9001-52-102-000007

รหัสแปลง 520904-9102-0002-0125 ชนิดพืช กัญชงน้ำว่า พื้นที่ 1.00 ไร่

รหัสรับรอง กช 03-9001-52-133-000014



รหัสแปลง 520904-9133-0001-0204 ชนิดพืช ส้มเกลี้ยง พื้นที่ 2.00 ไร่

รหัสรับรอง กช 03-9001-52-136-000002

รหัสแปลง 520904-9136-0002-0213 ชนิดพืช ส้มโอ พื้นที่ 2.00 ไร่

ที่ตั้งแปลง หมู่ 1 ตำบลพระบาทวังดง อำเภอแม่พริก จังหวัดลำปาง

วันที่รับรอง 7 มกราคม 2565 วันที่หมดอายุ 6 มกราคม 2568

 
(นางสาวจงรัก อิ่มใจ)
ผู้อำนวยการสำนักวิจัยและพัฒนาการเกษตร เขตที่ 1
ปฏิบัติราชการแทนอธิบดีกรมวิชาการเกษตร 

สำนักวิจัยและพัฒนาการเกษตร เขตที่ 1 ต.แม่พริก อ.เมืองเชียงใหม่ จ.เชียงใหม่ 50100 โทร.053-114121 e-mail:card1@gdoa.in.th

กรมวิชาการเกษตร
กระทรวงเกษตรและสหกรณ์

ใบรับรองฉบับนี้ให้ไว้เพื่อแสดงว่า

นางรสนา ระพันธ์

เลขที่ 12 หมู่ 1 ตำบลพระบาทวังดง อำเภอแม่พริก จังหวัดลำปาง



ได้รับการรับรองมาตรฐานสินค้าเกษตร
การปฏิบัติทางการเกษตรที่ดีสำหรับพืชอาหาร มกช.9001-2556

รหัสรับรอง กช 03-9001-52-133-000013

รหัสแปลง 520904-9133-0005-0204 ชนิดพืช ส้มเกลี้ยง พื้นที่ 5.00 ไร่

ที่ตั้งแปลง หมู่ 1 ตำบลพระบาทวังดง อำเภอแม่พริก จังหวัดลำปาง

วันที่รับรอง 7 มกราคม 2565 วันที่หมดอายุ 6 มกราคม 2568

 
(นางสาวจงรัก อิ่มใจ)
ผู้อำนวยการสำนักวิจัยและพัฒนาการเกษตร เขตที่ 1
ปฏิบัติราชการแทนอธิบดีกรมวิชาการเกษตร 

สำนักวิจัยและพัฒนาการเกษตร เขตที่ 1 ต.แม่พริก อ.เมืองเชียงใหม่ จ.เชียงใหม่ 50100 โทร.053-114121 e-mail:card1@gdoa.in.th

กรมวิชาการเกษตร
กระทรวงเกษตรและสหกรณ์

ใบรับรองฉบับนี้ให้ไว้เพื่อแสดงว่า

นางอัมพร นิมรพันธ์

เลขที่ 23 หมู่ 1 ตำบลพระบาทวังดง อำเภอแม่พริก จังหวัดลำปาง

ได้รับการรับรองมาตรฐานสินค้าเกษตร
การปฏิบัติทางการเกษตรที่ดีสำหรับพืชอาหาร มกช.9001-2556

รหัสรับรอง กช 03-9001-52-102-000008

รหัสแปลง 520904-9102-0001-0125 ชนิดพืช กัญชงน้ำว่า พื้นที่ 1.00 ไร่

รหัสรับรอง กช 03-9001-52-133-000012

รหัสแปลง 520904-9133-0006-0204 ชนิดพืช ส้มเกลี้ยง พื้นที่ 2.00 ไร่

รหัสรับรอง กช 03-9001-52-136-000001

รหัสแปลง 520904-9136-0001-0213 ชนิดพืช ส้มโอ พื้นที่ 2.00 ไร่

ที่ตั้งแปลง หมู่ 1 ตำบลพระบาทวังดง อำเภอแม่พริก จังหวัดลำปาง

วันที่รับรอง 7 มกราคม 2565 วันที่หมดอายุ 6 มกราคม 2568

 
(นางสาวจงรัก อิ่มใจ)
ผู้อำนวยการสำนักวิจัยและพัฒนาการเกษตร เขตที่ 1
ปฏิบัติราชการแทนอธิบดีกรมวิชาการเกษตร 

สำนักวิจัยและพัฒนาการเกษตร เขตที่ 1 ต.แม่พริก อ.เมืองเชียงใหม่ จ.เชียงใหม่ 50100 โทร.053-114121 e-mail:card1@gdoa.in.th

ภาพที่ ๗๐ ตัวอย่างใบรับรองการเพาะปลูกพืชตามมาตรฐาน GAP ของสมาชิก

๒) ใช้วิธีผสมผสานในการจัดการวัชพืช / โรคแมลง



ภาพที่ ๗๑ การผลิตและการใช้สารชีวภัณฑ์ในสวนส้มเกลี้ยงของสมาชิก

๓) การทำปุ๋ยหมักจากมูลสัตว์เพื่อช่วยลดการใช้ปุ๋ยเคมี



ภาพที่ ๗๒ สมาชิกแบ่งปันปุ๋ยหมักจากมูลสัตว์เพื่อนำไปใช้ในสวนส้มเกลี้ยง

๕.๗ Zero waste

๑) กลุ่มมีการนำเอาส่วนของส้มเกลี้ยงที่เหลือจากการคั้นน้ำแล้วมาทำเป็นน้ำหมักชีวภาพ



ภาพที่ ๗๒ สมาชิกทำน้ำหมักชีวภาพจากเปลือกส้มเกลี้ยงเพื่อลดปริมาณขยะ

๒) นำเอาเปลือกส้มเกลี้ยงมาตากแห้งและทำเป็นรูปเพื่อจุดไถ่ยุ่ง



ภาพที่ ๗๒ รูปไถ่ยุ่งจากเปลือกส้มเกลี้ยง

๓) การนำเอากากส้มเกลี้ยงที่คั้นน้ำแล้วมาเลี้ยงไส้เดือนฝอย



ภาพที่ ๗๓ การเลี้ยงไส้เดือนด้วยกากส้มเกลี้ยง

๔) การสกัดน้ำส้มควันไม้จากกิ่งส้มเกลี้ยงที่เกิดจากการตัดแต่งทรงพุ่ม



ภาพที่ ๗๔ การสกัดน้ำส้มควันไม้จากกิ่งส้มเกลี้ยง